3 Sypialnie Apartament in Estepona

Ref: SP0955

772.000€

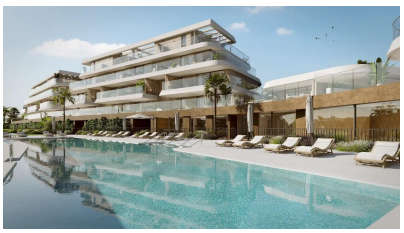

Typ nieruchomości : Apartament

Miejscowość : Estepona

Sypialnie : 3

Łazienki : 2

Basen : Wspólny

Widok : Widok na morze

Powierzchnia mieszkania : 166 m²

Działka : 101 m²

- Gimnazjum
- Jacuzzi
- Winda
- Klimatyzacja wstępna

Nowy kompleks mieszkaniowy w pobliżu Estepony - nowoczesne życie nad morzem□□Współczesne apartamenty w uprzywilejowanym otoczeniu przyrody□Witamy w ekskluzywnym, nowo wybudowanym kompleksie mieszkaniowym w Buenas Noches w Esteponie, doskonale zlokalizowanym zaledwie 700 metrów od plaży i otoczonym spokojnym środowiskiem naturalnym z widokiem na zatokę Estepona i góry Marbelli. Położony w cichej, mieszkalnej dzielnicy między Esteponą i Casares, Buenas Noches jest ukrytym klejnotem na Costa del Sol, idealnym dla osób poszukujących relaksującego nadmorskiego stylu życia bez rezygnacji z bliskości kluczowych usług i możliwości spędzania wolnego czasu.□□Nowoczesny design i udogodnienia premium□Kompleks mieszkaniowy został zaprojektowany z gładkimi, eleganckimi liniami i jest harmonijnie zintegrowany z naturalnym otoczeniem. Oferuje on łącznie 60 apartamentów w Fazie 1, dostępnych z 2 i 3 sypialniami. Rozkład obejmuje:□□Apartamenty na parterze z prywatnymi ogrodami□mieszkania na pierwszym piętrze z dużymi tarasami□apartamenty typu penthouse z prywatnymi solariami□□Wszystkie domy są zbudowane z najwyższej jakości materiałów i doskonałych wykończeń:□□przestronne wnętrza ze zintegrowaną kuchnią i częścią dzienną□Duże tarasy, zarówno zadaszone, jak i odkryte, idealne do życia na świeżym powietrzu□System aerotermalny do ciepłej wody i ogrzewania podłogowego w łazienkach□Wysokiej jakości izolacja z oceną efektywności energetycznej B/A□Prywatne miejsca parkingowe i komórki lokatorskie w cenie□□Ekskluzywne udogodnienia dla społeczności□Mieszkańcy będą mogli korzystać z szerokiej gamy luksusowych udogodnień wspólnych, zaprojektowanych w celu zwiększenia ich komfortu i dobrego samopoczucia:□□Przestrzeń coworkingowa□W pełni wyposażona siłownia i sala do jogi□Ogrzewany kryty basen, sauna i łaźnia turecka□Odkryty basen i basen dla dzieci□Parking dla rowerów□Prywatny dostęp z monitoringiem wideo i cyfrową kontrolą dostępu za pośrednictwem aplikacji□□Doskonała lokalizacja z łatwym dostępem do kluczowych punktów□Kompleks jest strategicznie zlokalizowany, aby zapewnić spokój, pozostając jednocześnie dobrze połączonym z głównymi atrakcjami i niezbędnymi usługami:□□Centrum Estepony - 6 km□Przystań Puerto Banús - 20 km□Miasto Marbella - 30 km□Międzynarodowe lotnisko w Maladze - 90 km (1 godzina)□Miasto Malaga - 100 km (1 godzina i 20 minut)□Plaża La Galera - 700 m□Klub golfowy Estepona - 4 km□Przystań Sotogrande - 25 km□Centra handlowe i restauracje - w promieniu 5 km□□Twój idealny dom na Costa del Sol□Ten projekt mieszkaniowy jest idealnym wyborem dla osób poszukujących drugiego domu, inwestycji na wynajem lub stałej rezydencji na Costa del Sol. Jego bezkonkurencyjna lokalizacja, funkcje premium i udogodnienia dla społeczności oferują styl życia zapewniający komfort, prywatność i elegancję.□□Skontaktuj się z nami już dziś, aby uzyskać więcej informacji i umówić się na prywatną wizytę w tej wyjątkowej nowej inwestycji w Buenas Noches, Estepona.□

contact@s-homes.org www.s-homes.es +34 658 404 467