4 Sypialnie Willa Wolnostojąca in Orihuela

Ref: SP1152

549.900€

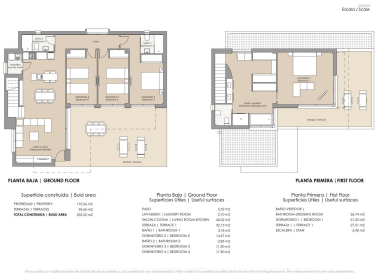

Typ nieruchomości : Willa Wolnostojąca

Miejscowość : Orihuela

Sypialnie : 4

Łazienki : 3

Basen : Prywatny

Powierzchnia mieszkania : 175 m²

Działka : 305 m²

- ✔ Solarium

Nowe wille w ośrodku golfowym Vistabella – Orihuela□□Poczuj nowoczesny styl życia w stylu śródziemnomorskim w samym sercu Costa Blanca dzięki tym wspaniałym nowym willom w ośrodku golfowym Vistabella. Położona pomiędzy San Miguel de Salinas i Los Montesinos, w gminie Orihuela, ta ekskluzywna inwestycja oferuje luksus, komfort i niezrównaną lokalizację zarówno dla miłośników golfa, jak i osób poszukujących odpowiedniego stylu życia.□□Dwa różne modele willi□Kupujący mogą wybierać spośród dwóch eleganckich projektów:□Wille parterowe z 3 sypialniami, 2 łazienkami i solarium na dachu.□Wille dwupoziomowe z 4 sypialniami, 3 łazienkami i tarasem solarium na pierwszym piętrze.□□Oba modele są położone na działkach o powierzchni około 300 m² i obejmują prywatny basen oraz parking na terenie obiektu.□□Najwyższa jakość i nowoczesny komfort□Każda willa posiada luksusowe wykończenie, w tym w pełni zainstalowaną klimatyzację kanałową, wyposażoną kuchnię ze sprzętem AGD, oświetlenie zewnętrzne, elektryczne rolety oraz eleganckie kabiny prysznicowe w łazienkach. Połączenie stylu i funkcjonalności zapewnia dom, który jest zarówno piękny, jak i praktyczny.□□Ekskluzywny styl życia w ośrodku golfowym□Vistabella Golf Resort to ogrodzona społeczność z 18-dołkowym polem golfowym, kortami do paddle tenisa, kręgielnią, supermarketem oraz szeroką gamą barów i restauracji. Przyszłe modernizacje podniosą standard ośrodka do poziomu prawdziwego 5-gwiazdkowego kurortu, a planowane dodatki obejmują bar szampański, bar sushi, hotel spa, sztuczną plażę, kort tenisowy, boisko do piłki nożnej i bar dla smakoszy.□□Doskonała lokalizacja na Costa Blanca□Ośrodek oferuje doskonały dostęp do najlepszych plaż, pól golfowych i usług w regionie. Odległości do najważniejszych atrakcji:□Plaża La Mata: 18 km□Plaża Guardamar del Segura: 20 km□Torrevieja: 15 km□Lotnisko w Alicante: 55 km□Lotnisko w Murcji: 68 km□Villamartín Golf: 12 km□Las Colinas Golf & Country Club: 14 km□□Twój wymarzony dom czeka□Niezależnie od tego, czy szukasz stałego miejsca zamieszkania, domu wakacyjnego, czy inwestycji pod wynajem, te nowo wybudowane wille w Vistabella Golf Resort oferują wyjątkową wartość w jednym z najbardziej pożądanych nadmorskich regionów Hiszpanii.□□Skontaktuj się z nami już dziś, aby umówić się na oglądanie i zapewnić sobie miejsce w tej luksusowej społeczności golfowej.□

contact@s-homes.org www.s-homes.es +34 658 404 467