2 Sypialnie Penthouse in Casares

Ref: N7969

381.000€

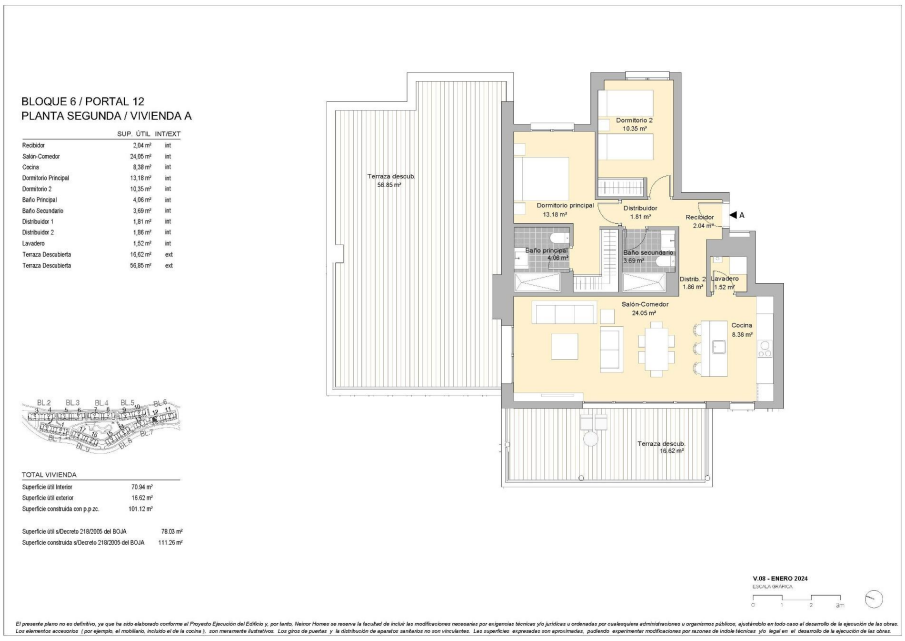

Typ nieruchomości : Penthouse

Basen : Wspólny

Powierzchnia mieszkania : 111 m²

Miejscowość : Casares

Sypialnie : 2

Łazienki : 2

- Gimnazjum
- Winda
- Taras
- Klimatyzacja

RYNEK PIERWOTNY KOMPLEKS MIESZKANIOWY W CASARES Rynek Pierwotny kompleks mieszkaniowy ze 134 apartamentami z 2, 3 i 4 sypialniami w oazie przyrody w Casares Costa Jeśli marzysz o mieszkaniu naprzeciwko pola golfowego ze wspaniałymi widokami i wysokiej jakości usługami, to ten kompleks jest wyjątkową okazją do nabycia fantastycznego domu w bezkonkurencyjnej cenie w Casares Costa. Przestronne, wypełnione światłem salony i jadalnie, które łączą się i są uzupełnione przestronnymi tarasami. Kuchnie na otwartym planie, w pełni wyposażone w urządzenia o niskim zużyciu energii. Kompleks mieszkalny zwrócił szczególną uwagę na zaprojektowanie jasnych, przestronnych i przyjaznych obszarów wspólnych, które pozwalają cieszyć się niezliczonymi godzinami słońca i stylem życia w bezpośrednim kontakcie z naturą. W tym celu to ogrodzone i kontrolowane przez ochronę osiedle posiada również krytą siłownię, wspólny basen i przestronne ogrody. Znajdziesz tu domy o wysokim poziomie jakości wykończenia, z praktycznym i nowoczesnym układem, który pozwala na maksymalne wykorzystanie ich przestrzeni, bez utraty estetyki i stylu. Życie w Casares Costa oferuje wiele korzyści mieszkańcom poszukującym stylu życia przy plaży. Nie tylko cieszy się bliskością Morza Śródziemnego, ale także szeroką gamą atrakcji. Od historycznego uroku Casares Pueblo po tętniącą życiem nadmorską promenadę Estepony, mieszkańcy mogą z łatwością zanurzyć się w bogatej kulturze regionu i możliwościach spędzania wolnego czasu. Ponadto, dzięki światowej klasy polom golfowym Finca Cortesín i Casares Golf u progu osiedla, dziewiczym plażom i zróżnicowanej ofercie kulinarnej w zasięgu ręki. Idealne połączenie spokoju i ekscytacji sprawia, że jest to poszukiwane miejsce dla tych, którzy szukają naprawdę wyjątkowej jakości życia. Costa del Sol kryje w sobie magiczne zakątki, które koniecznie trzeba zobaczyć. Tak jest w przypadku Casares, jednej z białych wiosek Malagi, pełnej białych domów, wąskich i stromych uliczek w typowym andaluzyjskim stylu. Położone zaledwie 16 kilometrów od Estepony, Casares jest typową pocztówką andaluzyjskiej wioski. Malowniczy układ domów przyniósł jej nazwę "wiszącej wioski".

contact@s-homes.org www.s-homes.es +34 658 404 467