3 Sypialnie Kamienica in Manilva

Ref: SP0811

380.000€

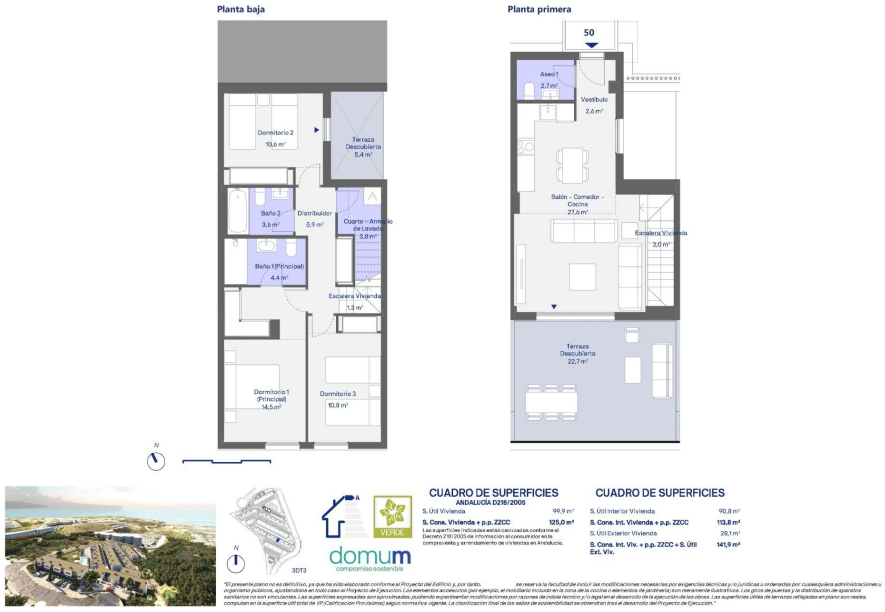

Typ nieruchomości : Kamienica

Miejscowość : Manilva

Sypialnie : 3

Łazienki : 2

Basen : Wspólny

Powierzchnia mieszkania : 125 m²

- ✔ Gimnazjum
- ✔ Taras
- ✔ Klimatyzacja

Nowo wybudowane kamienice z przepięknym widokiem na morze w Manilva Eleganckie kamienice z przestronnymi tarasami Odkryj te nowo wybudowane kamienice w malowniczej nadmorskiej okolicy Manilva, gdzie nowoczesny design łączy się z zapierającymi dech w piersiach widokami na morze. Domy te położone są na wzniesieniu, zapewniając rozległe panoramiczne widoki, które sprawiają, że czujesz się jak na szczycie świata. Każda rezydencja oferuje przestronny taras, idealny do relaksu i rozkoszowania się pięknym otoczeniem i całorocznym słońcem Costa del Sol. Nowoczesny komfort i wydajność Domy te są wyposażone w najnowocześniejsze rozwiązania w zakresie komfortu i efektywności energetycznej. Każda jednostka posiada klimatyzację i zaawansowany system aerotermalny, oferujący zarówno zrównoważony rozwój, jak i oszczędność kosztów. Kuchnie są w pełni wyposażone w wysokiej klasy urządzenia, dzięki czemu kulinarne doznania są rozkoszą od pierwszego dnia. Ekskluzywne udogodnienia dla mieszkańców Mieszkańcy mogą korzystać z szeregu najwyższej klasy udogodnień zaprojektowanych z myślą o wypoczynku i dobrym samopoczuciu. Na terenie inwestycji znajduje się basen bez krawędzi z panoramicznym widokiem na morze, prywatny klub ze spa oraz w pełni wyposażona siłownia. Obiekty te są zarezerwowane wyłącznie dla mieszkańców, tworząc prywatne, kurortowe doświadczenie każdego dnia. Doskonała lokalizacja w pobliżu Sotogrande i pól golfowych Położona w pobliżu prestiżowej społeczności Sotogrande, ta nieruchomość jest otoczona renomowanymi polami golfowymi, oferując nieskończone możliwości dla entuzjastów golfa. Zaledwie 5 minut od Sotogrande znajduje się również kilka przystani, w których mieszkańcy mogą uprawiać różne sporty wodne i spędzać wolny czas. Dogodny dostęp do kluczowych punktów zainteresowania Strategiczna lokalizacja Manilva ułatwia dotarcie do popularnych miejsc na wybrzeżu Costa del Sol. Międzynarodowe lotnisko w Gibraltarze oddalone jest o zaledwie 15 minut jazdy samochodem, zapewniając dogodne opcje podróży. Ośrodek znajduje się również w pobliżu tętniących życiem ośrodków miejskich, z Esteponą oddaloną o zaledwie 25 km, Puerto Banús w odległości 35 km i Marbellą oddaloną o zaledwie 40 km. Główne centra handlowe, takie jak La Cañada w Marbelli, są łatwo dostępne, a mieszkańcy znajdują się w niewielkiej odległości od lokalnych restauracji, rozrywki i atrakcji kulturalnych. Idealna inwestycja na Costa del Sol Domy te zostały zaprojektowane z myślą o rodzinach, poszukiwaczach domów wakacyjnych i inwestorach. Niezależnie od tego, czy chcesz osiedlić się w spokojnym otoczeniu, czy zabezpieczyć drugą rezydencję w pożądanym obszarze, domy te oferują wyjątkową okazję. Z widokiem na Cieśninę Gibraltarską, a nawet na wybrzeże Afryki, doświadczysz tego, co Manilva i Costa del Sol mają do zaoferowania - niekończącego się słońca, życia na świeżym powietrzu i zrelaksowanego śródziemnomorskiego stylu życia.

contact@s-homes.org www.s-homes.es +34 658 404 467