

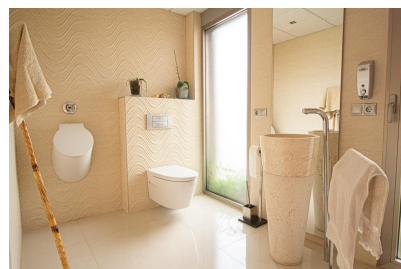

Chalet independiente de 6 dormitorios en Alfás del Pi

Ref: MLSC7043313

1.884.211
€



Tipo vivienda : Chalet independiente

Piscina : Privado

Vivienda : 1030 m²

Localidad : Alfás del Pi

Parcela : 1400 m²

Dormitorios : 6

Baños : 7

✓ Jardín

✓ Lavadero

✓ Aire acondicionado

Villa de lujo a 900 metros de la playa. El área de la parcela es de 1250 metros cuadrados, de los cuales 355 metros cuadrados están en el área construida. La distribución de la casa es la siguiente: En la planta principal hay un dormitorio principal con un magnífico armario y un baño en suite con bañera de hidromasaje. Luego hay una amplia sala de estar con grandes ventanales de 3 metros de altura, que proporciona la máxima luz natural. Esta sala de estar está conectada a la cocina de diseño con una hermosa isla de granito en el medio para la comodidad de cocinar. La cocina también tiene acceso a una piscina privada de 61 metros con jacuzzi y cascadas. Junto a la cocina hay un lavadero conectado por una tubería a la planta superior para la comodidad de transportar la ropa sucia. Completando esta planta hay un baño de visitas y una habitación que se puede utilizar como oficina. En la primera planta quedan cuatro dormitorios, cada uno con su propio baño y propia terraza independiente. El segundo piso ofrece una terraza con vistas panorámicas de la ciudad, el mar y las montañas. En cuanto a la calidad de los acabados, el suelo está hecho de gres porcelánico de alta calidad y tiene calefacción por suelo radiante. Las ventanas están hechas de triple vidrio, proporcionando aislamiento térmico y acústico. Además de todo esto, la vivienda está equipada con aire acondicionado central para frío y calor, y existe la posibilidad de instalar un ascensor según el plano. Y por último, hay un magnífico garaje de aproximadamente 350 metros cuadrados con altura del techo 5 metros, con una estructura antisísmica donde caben 12 coches.