Ático de 2 dormitorios en Guardamar del Segura

Ref: NN8032

449.000€

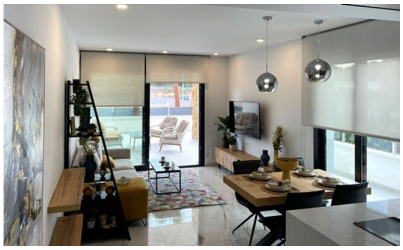

Tipo vivienda : Ático

Localidad : Guardamar del Segura

Dormitorios : 2

Baños : 2

Piscina : Comunitario

Vivienda : 76 m²

- Primera línea de playa
- Solarium
- Ascensor
- Aire acondicionado
- Terraza

contact@s-homes.org www.s-homes.es +34 658 404 467

RESIDENCIAL DE OBRA NUEVA EN GUARDAMAR DEL SEGURA Residencial de Obra Nueva situado frente al río Segura y próximo al puerto deportivo y playa de Guardamar. Edificio de estilo moderno de 31 apartamentos de 2 dormitorios y áticos de 2 y 3 dormitorios, todos con 2 baños, cocina americana con salón, armarios empotrados, amplias terrazas desde 20m², aparcamiento subterráneo y trastero cerrado. El edificio constará de 9 plantas, de las cuales las más altas serán áticos con terraza principal y solarium privado. Guardamar del Segura es una localidad situada en la Costa Blanca Sur. Con sus 11 kilómetros de playa natural y su gran pinar. Guardamar es un pueblo tranquilo para vivir, dispone de todos los servicios durante todo el año como restaurantes, bares, tiendas, bancos, lugares de ocio, etc. Todos los miércoles, en las calles céntricas del pueblo, se organiza un mercadillo al que acude mucha gente a comprar productos como alimentos, ropa, muebles, animales, etc. Es un gran reclamo y los habitantes de los pueblos de alrededor acuden a Guardamar todos los miércoles para visitar el mercado. Guardamar del Segura cuenta con un gran puerto con actividades durante todo el año, tiene un gran polideportivo con pistas de pádel, tenis, fútbol y una gran piscina climatizada que funciona todo el año. También tiene una biblioteca donde hay wifi gratuito y ordenadores. Guardamar del Segura se encuentra a tan solo 20km del aeropuerto de Alicante - Elche (El Altet), donde hay numerosos vuelos diarios con conexiones a las principales ciudades europeas, debido a la demanda turística de la Costa Blanca.