Apartamento de 4 dormitorios en Torrevieja

Ref: MLSC1549816

550.000€

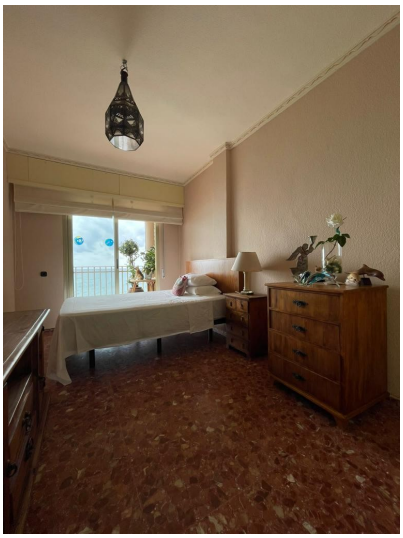

Tipo vivienda : Apartamento

Localidad : Torrevieja

Dormitorios : 4

Baños : 2

Vivienda : 130 m²

- Ascensor
- Amueblado
- Terraza
- Electrodomésticos

contact@s-homes.org www.s-homes.es +34 658 404 467

Apartamento directamente en primera línea de mar en Torrevieja. El apartamento, que está en el quinto piso, tiene 130 m2 y consta de 4 dormitorios, 2 baños, cocina independiente y un gran salón con puertas correderas a una gran terraza con una vista fantástica del paseo marítimo, la playa y el mar. . El apartamento está en buenas condiciones y se vende amueblado.