

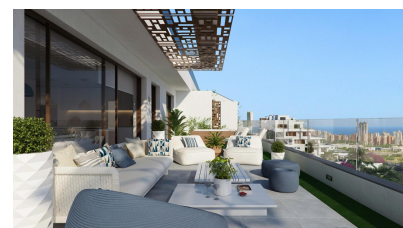

Apartamento de 2 dormitorios en Finestrat

Ref: NN7997

340.000€



Tipo vivienda : Apartamento

Piscina : Comunitario

Vivienda : 133 m²

Localidad : Finestrat

Dormitorios : 2

Baños : 2

✓ Primera línea de playa

✓ Gimnasio

✓ Ascensor

✓ Terraza

✓ Jacuzzi

✓ Aire acondicionado

COMPLEJO RESIDENCIAL DE OBRA NUEVA EN FINESTRAT CON VISTAS AL MAR Complejo residencial de lujo de nueva construcción en Finestrat. El complejo consta de dúplex, apartamentos, áticos y villas independientes. El complejo consta de 3 bloques: 2 bloques de 7 plantas y 1 de 5. Villas individuales con piscina privada. Preciosos apartamentos de 2 y 3 dormitorios, 2 baños, cocina abierta con el salón, armarios empotrados, terraza. Cada propiedad viene con plaza de aparcamiento subterráneo y trastero. Complejo cerrado de lujo con zonas comunes, vistas al mar y al skyline de Benidorm situado a pocos kilómetros de la bulliciosa vida de playa, centro comercial y playas de arena. La entrega del complejo es en abril de 2025. El complejo consta de: Piscina comunitaria de 200 m² Piscina cubierta climatizada Zona de juegos Zona deportiva Pádel Aparcamiento subterráneo Trastero Ascensor Finestrat se encuentra en la comarca de la Marina Baixa de la Costa Blanca, cerca de la vecina Benidorm y a unos 40 kilómetros de la ciudad de Alicante y del aeropuerto internacional. El pueblo está situado en la ladera del Puig Campana y ofrece hermosas vistas de las montañas, la costa y el mar Mediterráneo. Benidorm está a sólo cinco minutos en coche de las propiedades y ofrece todos los servicios que pueda necesitar, incluyendo tiendas, bares, restaurantes, supermercados, bancos, farmacias y varias escuelas privadas internacionales. Cerca de las playas de Levante, Poniente y Cala de Finestrat, con más de 6km de longitud que se encuentran entre las mejores de Europa galardonadas por la Unión Europea con Banderas Azules. Todos los servicios de ocio como los parques temáticos de Aqua Natura, Terra Mítica, Terra Natura, Aqualandia y Mundomar, los campos de Golf Sierra Cortina y Villaitana, el senderismo y la escalada en el Puig Campana un marco natural incomparable o el disfrute de los deportes náuticos.