Adosado de 2 dormitorios en Pilar de la Horadada

Ref: NN7908

315.900€

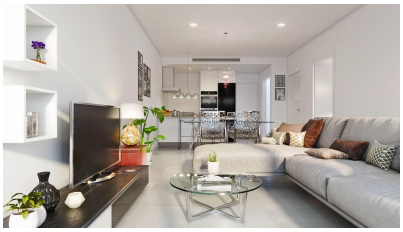

Tipo vivienda : Adosado

Localidad : Pilar de la Horadada

Dormitorios : 2

Baños : 2

Vivienda : 69 m²

Parcela : 139 m²

- Jardín
- Primera línea de playa
- Terraza
- Solarium
- Aire acondicionado

ADOSADOS DE OBRA NUEVA EN PILAR DE LA HORADADA Adosados de obra nueva situados en Pilar de la Horadada. Adosados construidas en 1 planta y dispone de solarium privado, 2 dormitorios, 2 baños, cocina americana con el salón, jardín con plaza de aparcamiento. Posibilidad de piscina privada con coste adicional. Viviendas situadas a pocos metros de todos los servicios y del centro. Pilar de la Horadada es un típico pueblo español en la parte más meridional de la Costa Blanca. La gran calle principal tiene supermercados, muchas tiendas, restaurantes y bares y algunas plazas encantadoras. Las hermosas playas de Torre de la Horadada y Mil Palmeras con paseo marítimo de arena fina está a sólo 5 minutos. En Pilar de la Horadada también hay una red bien desarrollada de carriles bici y senderos para caminar, y también hay una gran oferta de diversas actividades deportivas. El campo de golf Lo Romero, de 18 hoyos, se encuentra a un corto trayecto en coche. Los aeropuertos de Corvera (Murcia) y Alicante se encuentran a 40 y 55 minutos respectivamente.

contact@s-homes.org www.s-homes.es +34 658 404 467