Chalet independiente de 4 dormitorios en Orihuela Costa

Ref: NN6623

1.339.000 €

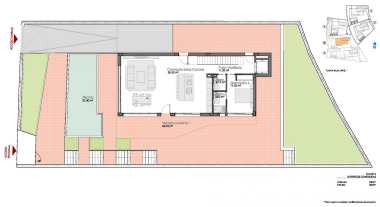

Tipo vivienda : Chalet independiente

Localidad : Orihuela Costa

Dormitorios : 4

Baños : 4

Piscina : Privado

Vivienda : 398 m²

Parcela : 586 m²

- Jardín
- Ascensor
- Aire acondicionado
- Primera línea de playa
- Terraza
- Sótano
- Solarium

VILLAS DE LUJO DE OBRA NUEVA EN CAMPOAMOR Exclusiva promoción de obra nueva de sólo cinco villas independientes en Campoamor, Orihuela Costa. La villa tiene 4 dormitorios (uno en la planta baja y tres en la primera planta), 4 baños (dos en-suite, un baño familiar, uno en el sótano), dos aseos separados (uno en la planta baja y otro en el solarium de la azotea), un gran sótano y aparcamiento subterráneo. La villa de estilo moderno incluye una cocina totalmente equipada con barra de desayuno y un enorme salón/comedor de planta abierta, una zona exterior cubierta para comer/estar, un jardín y una piscina privada. El solarium de la azotea con acceso desde la primera planta incluye una cocina de verano. Campoamor está rodeado de muchas playas como La Glea, Aguamarina, Campoamor, La Zenia, Cabo Roig y Playa Flamenca. Hay tres excelentes campos de golf de 18 hoyos a menos de cinco kilómetros de la urbanización, incluyendo el Golf Villamartín, el Real Club de Golf de Campoamor y el Golf Las Ramblas de Campoamor. Usted puede beneficiarse de todas las instalaciones que esta zona tiene para ofrecer, incluyendo el centro comercial La Zenia Boulevard, restaurantes internacionales, centros deportivos, escuelas, centros de salud, hospital, servicio de autobús. Campoamor es un lugar muy bien comunicado, a 45 minutos del aeropuerto de Murcia Corvera y a 35 minutos del aeropuerto internacional de Alicante-Elche, con un rápido acceso desde la autopista.

contact@s-homes.org www.s-homes.es +34 658 404 467