Adosado de 4 dormitorios en Pilar de la Horadada

Ref: MLSC4783626

249.000€

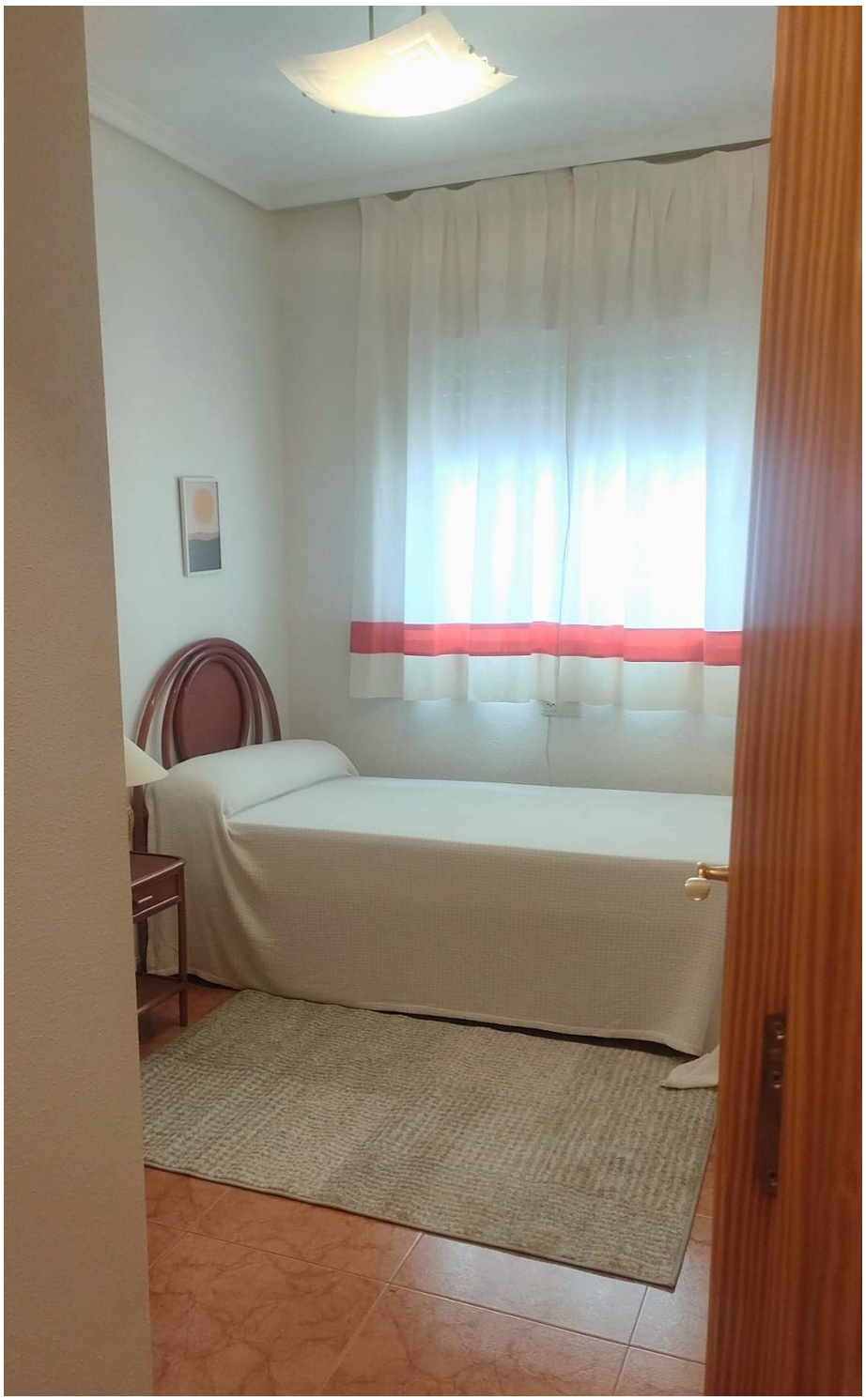

Tipo vivienda : Adosado

Localidad : Pilar de la Horadada

Dormitorios : 4

Baños : 3

Vivienda : 110 m²

contact@s-homes.org www.s-homes.es +34 658 404 467

- Terraza
- Amueblado
- Aire acondicionado

Adorable dúplex en Pilar de la Horadada zona La Torre de la Horadada, a 400 m. de la playa Consta de 4 habitaciones dobles, con una estancia abuhardillada que puedes habilitar para una oficina u otra habitación, incluso una habitación de juegos si tienes familia. Esta magnifica propiedad esta lista para entrar a vivir, con su cocina equipada. Tiene una terraza tanto exterior como un patio interior y un balcón donde tomar el sol en el piso de arriba. Algunos extras: agua, aire acondicionado, armarios empotrados, balcón, luminoso, muebles, patio, t.v., terraza, autobuses, árboles, centros comerciales, parques, supermercados y zonas infantiles Ven a visitarlo y disfruta de tu lugar de residencia en la playa para todo el año en una zona única!!