Chalet independiente de 7 dormitorios en Albir

Ref: MLSC5710845

2.500.000 €

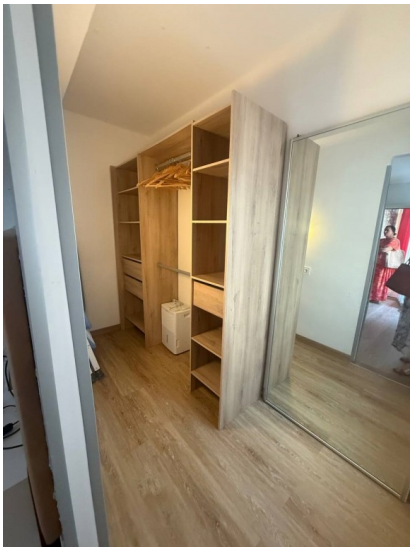

Tipo vivienda : Chalet independiente

Localidad : Albir

Dormitorios : 7

Baños : 5

Vivienda : 329 m²

Parcela : 580 m²

- Garaje
- Barbacoa
- Electrodomésticos
- Aire acondicionado

contact@s-homes.org www.s-homes.es +34 658 404 467

&127754; Propiedad única frente al mar en AlbirUna oportunidad exclusiva de adquirir una casa de lujo ubicada en primera línea de playa en una de las zonas más prestigiosas y pintorescas de la Costa Blanca: Albir.&127969; Características principales:- Superficie total construida: aprox. 329 m²- Amplia terraza solárium: aprox. 100 m²- Superficie de la parcela: aprox. 580 m²- Estacionamiento cubierto para 4 autos&127968; Diseño:- 3 niveles:- Planta baja: Tres apartamentos totalmente independientes, cada uno con su propia cocina, salón, dos baños y armarios empotrados.- Planta intermedia: Dos dormitorios, dos baños, cocina completa y una gran terraza con impresionantes vistas al mar.- Planta alta: Terraza panorámica abierta con zona chill-out e impresionantes vistas al mar, montaña y paseo marítimo.&128719; Total: 7 habitaciones, 5 baños&127749; Vistas directas y despejadas al mar, playa y montaña desde todos los niveles.&127958; Verdadera ubicación frente al mar, sin carreteras ni edificios frente a la casa.&128220; Viene con licencia turística vigente&128198; Ocupación del 100% durante todo el año&128176; Ingresos de alquiler altos y constantes, superiores al promedio de la zona&10024; Perfecto para:- Vida privada frente al mar- Inversión con excelente retorno de la inversión- Uso combinado (personal + alquiler)&128205;Una oportunidad única de poseer una propiedad costera verdaderamente única con una ubicación inmejorable, flexibilidad y potencial de ingresos.**No pierda la oportunidad de conseguir esta casa excepcional.**