Ático de 3 dormitorios en Torrevieja

Ref: NN8249

599.000€

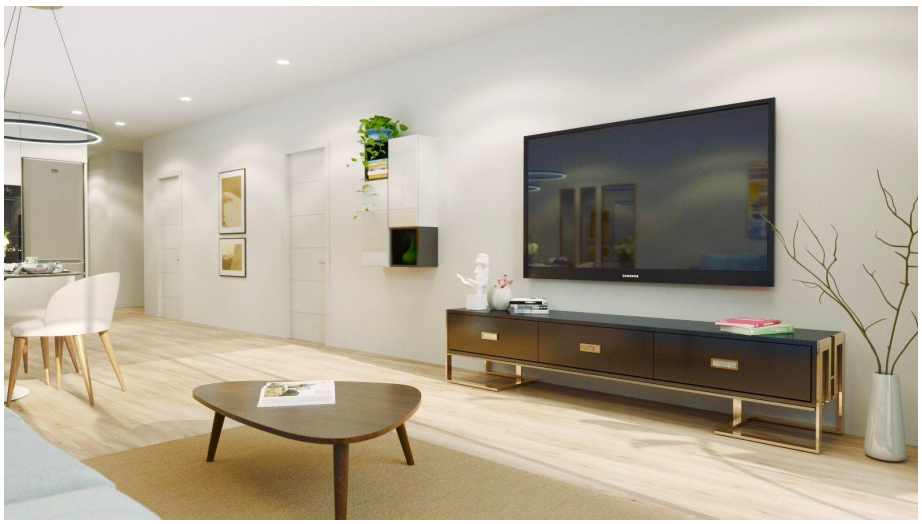

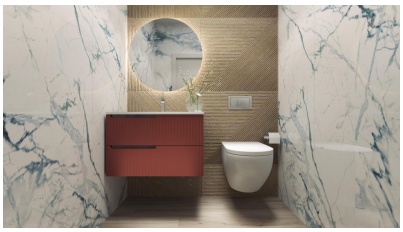

Tipo vivienda : Ático

Piscina : Privado

Vivienda : 204 m²

Localidad : Torrevieja

Dormitorios : 3

Baños : 3

- Primera línea de playa
- Ascensor
- Terraza
- Solarium
- Aire acondicionado

ATICOS DE OBRA NUEVA EN TORREVIEJA CERCA DE LA PLAYA□□Promoción de obra nueva de 8 apartamentos y áticos de lujo en Torrevieja situados a tan solo 150 metros de la playa.□□Las modernas viviendas disponen de 3 dormitorios, 3 baños, cocina americana con el salón, suelos radiantes en los baños, amplias terrazas, armarios y cocina totalmente equipados. □Áticos con solarium privado.□Piscina comunitaria y sauna de acabado, solarium en la azotea con barbacoa. □□Una plaza de aparcamiento subterráneo opciones a un costo adicional.□□Fecha de finalización a finales de 2025□□Torrevieja es una ciudad española en la provincia de Alicante, en la Costa Blanca.□□Es conocida por su clima típicamente mediterráneo y su costa. Cuenta con paseos marítimos con complejos turísticos a lo largo de sus playas de arena.□□El pequeño Museo del Mar y de la Sal alberga exposiciones sobre la historia pesquera y salinera de la ciudad.□□En el interior, el Parque Natural de las Lagunas de La Mata-Torrevieja cuenta con senderos y dos lagunas saladas, una rosa y otra verde.□□El aeropuerto de Alicante está a 40 minutos y el de Murcia, a 1 hora.□

contact@s-homes.org www.s-homes.es +34 658 404 467