Local comercial de 0 dormitorios en Orihuela Costa

Ref: MLSC9689989

183.000€

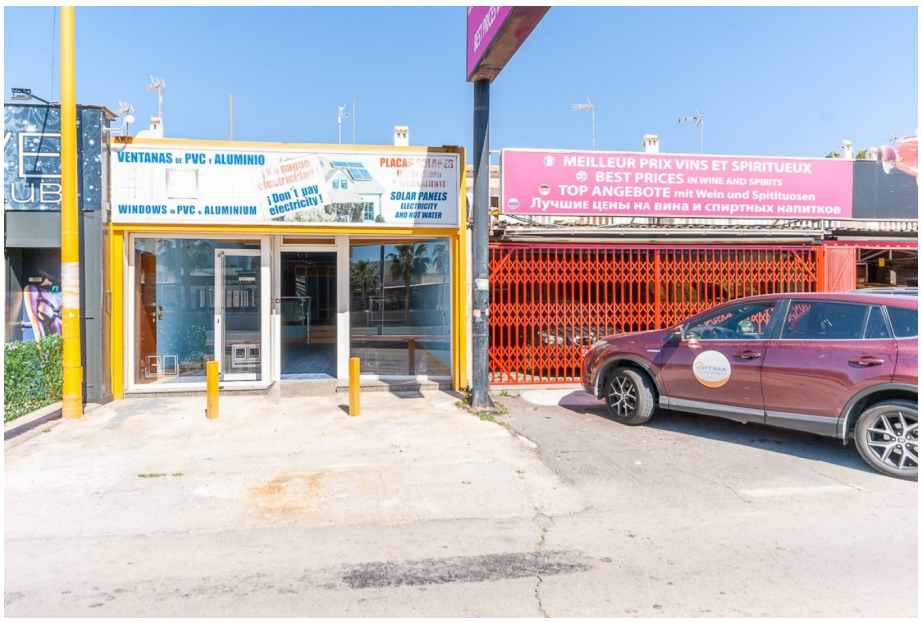

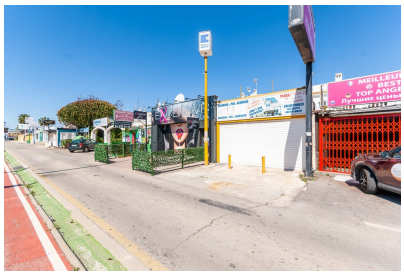

Tipo vivienda : Local comercial

Localidad : Orihuela Costa

Dormitorios : 0

Baños : 0

Vivienda : 122 m²

Parcela : 123 m²

- ✔ Terraza

En la Urbanización La Regia, en zona comercial rodeado de bares, restaurantes, comercios de diversa índole y con paso constante de vehículos y personas, se encuentra este local comercial de 122 m2. Consta de un gran escaparate acristalado de exposición, una primera zona a un nivel y sobre el mismo, la parte trasera con división de oficina y cuarto de baño. El local está en perfecto estado de uso y puede ser perfecto para exposición de material, tienda, despacho o cualquier otro negocio. Merece la pena una visita.