Adosado de 2 dormitorios en Torrevieja

Ref: MLSC5328927

132.900€

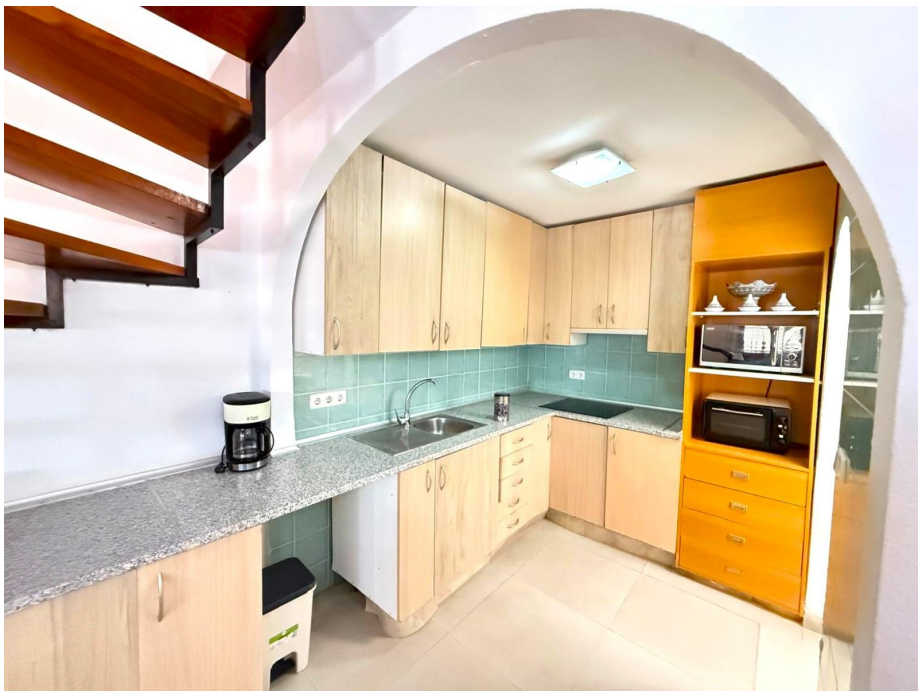

Tipo vivienda : Adosado

Piscina : Comunitario

Vivienda : 85 m²

Localidad : Torrevieja

Dormitorios : 2

Baños : 1

- Terraza
- Aire acondicionado
- Barbacoa

Adosado de 2 dormitorios con piscina en el Chaparral,Torrevieja PROPIEDAD: Este adosado se encuentra dentro de la urbanización cerrada distribuido en 2 plantas. Una vez dentro de la vivienda nos encontramos con un porche/terraza cerrado con chimenea donde se puede hacer la barbacoa. En la misma planta encontramos un lavadero y un aseo. En la planta baja hay 2 dormitorios, uno de los cuales tiene acceso a la amplia terraza con vistas a la red y a la piscina. También hay una sala de descanso en la planta baja. Es esencial decir que puede haber una piscina de red y una zona verde a su alrededor donde se puede tomar el sol y relajarse. El coche se puede aparcar fuera de la calle. UBICACIÓN: Torrevieja se encuentra en la provincia de Alicante (Costa Blanca). Es famosa por su clima mediterráneo y su costa. No podemos olvidar sus paseos marítimos donde podemos encontrar algunos restaurantes a lo largo de las playas de arena fina. Además, cuenta con excelentes playas como la Playa de los Náufragos, la Playa de los Locos y la Playa de la Mata. Por lo tanto, se considera una localidad turística destacable donde el medio ambiente ocupa un lugar importante como reclamo turístico. Además, podemos encontrar numerosos centros comerciales (Habaneras, La Zenia Boulevard), campos de golf, centros deportivos, hospitales (como el Hospital Universitario de Torrevieja) y aeropuertos como el Aeropuerto de Alicante (a 35 km) y el Aeropuerto Internacional de la Región de Murcia (a 43 km). DISTANCIA A LA PLAYA: 3KM DISTANCIA A LOS SERVICIOS:300M

contact@s-homes.org www.s-homes.es +34 658 404 467