Bungalow de 2 dormitorios en Torrevieja

Ref: NN6847

310.000€

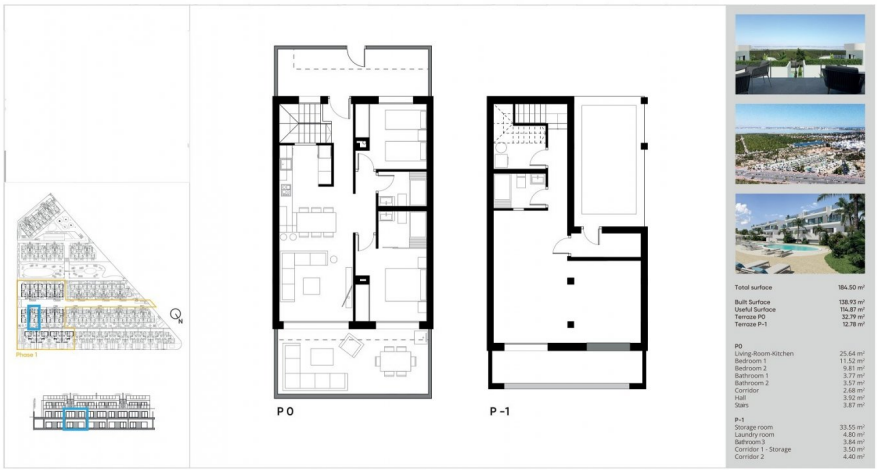

Tipo vivienda : Bungalow

Localidad : Torrevieja

Dormitorios : 2

Baños : 3

Piscina : Comunitario

Vivienda : 138 m²

- Primera línea de playa
- Sótano
- Terraza
- Aire acondicionado

RESIDENCIAL DE OBRA NUEVA EN LOS BALCONES, TORREVIEJA Complejo residencial de nueva construcción de pareados y bungalows situado en Los Balcones con vistas al lago rosa. Los bungalows de planta baja disponen de 2 dormitorios, 3 baños, cocina americana con amplio salón, armarios empotrados, semisótano, terraza privada y plaza de aparcamiento subterráneo. Nuevo y exclusivo residencial con grandes zonas comunes; jardines, jardín-gimnasio, parque infantil, 2 grandes piscinas comunitarias - una de ellas para adultos, y la otra para niños. Los Balcones es un pequeño pueblo situado cerca del sur de Torrevieja. Torrevieja es una ciudad española en la provincia de Alicante, en la Costa Blanca. Es conocida por su clima y su costa típicamente mediterráneos. Cuenta con paseos marítimos con complejos turísticos a lo largo de sus playas de arena. El pequeño Museo del Mar y la Sal alberga exposiciones sobre la historia pesquera y salinera de la ciudad. En el interior, el Parque Natural de las Lagunas de La Mata-Torrevieja cuenta con senderos y dos lagunas saladas, una rosa y otra verde. El aeropuerto de Alicante se encuentra a 40 minutos y el de Murcia a una hora.

contact@s-homes.org www.s-homes.es +34 658 404 467