Chalet independiente de 7 dormitorios en Orihuela Costa

Ref: MLSC4998863

3.950.000 €

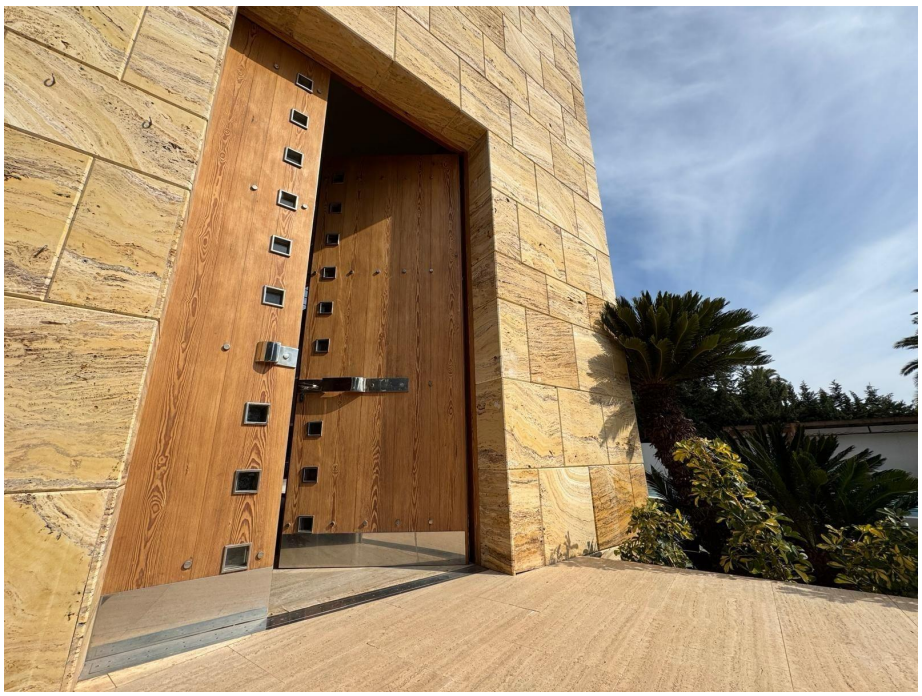

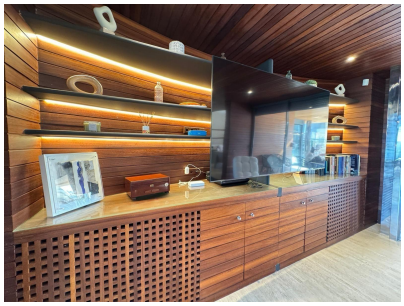

Tipo vivienda : Chalet independiente

Localidad : Orihuela Costa

Dormitorios : 7

Baños : 8

Vivienda : 1059 m²

Parcela : 1500 m²

- Jardín
- Garaje
- Amueblado
- Lavadero
- Ascensor
- Sótano
- Solarium

¡Exclusiva villa de lujo en venta! Le presentamos una impresionante villa que combina elegancia, confort y exclusividad en cada detalle. Características principales: ■ Superficie del terreno: 1500 m² ■ Superficie construida: 846 m² ■ Dormitorios: 7 ■ Baños: 8 ■ Plazas de aparcamiento: 7 ■ Piscina privada Diseño y materiales: El interior de la villa está decorado con mármol natural y maderas africanas exclusivas, que realzan su sofisticación y distinción. Amplios ventanales inundan los espacios con luz natural, creando una atmósfera de lujo y bienestar. Ubicada en una zona privilegiada, esta villa es ideal para quienes buscan privacidad, confort y exclusividad en un entorno inigualable.