Local comercial de 0 dormitorios en Torrevieja

Ref: MLSC2402314

139.000€

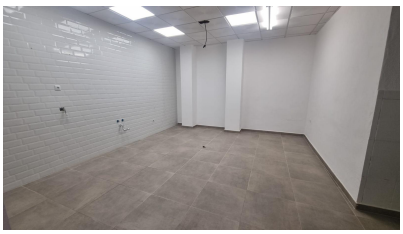

Tipo vivienda : Local comercial

Localidad : Torrevieja

Dormitorios : 0

Baños : 0

Vivienda : 104 m²

A la venta este amplio local comercial situado en una buena zona de Torrevieja, cerca de todos los servicios y a 150 metros del mar. -Recibidor de 45m2 + despacho + sala principal, en total, 104 m2. -Salida de humos -Aseo -2 grandes ventanales con rejas de tijera Grandes posibilidades comerciales. Contacte para más información.