Apartamento de 3 dormitorios en Torrevieja

Ref: MLSC557477

195.000€

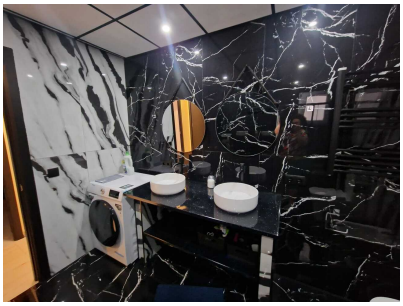

Tipo vivienda : Apartamento

Localidad : Torrevieja

Dormitorios : 3

Baños : 1

Vivienda : 110 m²

- Lavadero
- Amueblado
- Ascensor
- Aire acondicionado
- Terraza

contact@s-homes.org www.s-homes.es +34 658 404 467