Chalet independiente de 3 dormitorios en Punta Prima

Ref: MLSC808655

435.000€

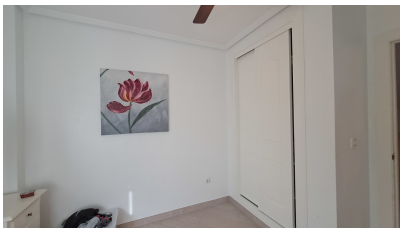

Tipo vivienda : Chalet independiente

Localidad : Punta Prima

Dormitorios : 3

Baños : 2

Vivienda : 182 m²

Parcela : 205 m²

- ✔ Garaje

Fantástica y elegante villa ubicada en Punta Prima. En la entrada podemos encontrar un jardín delantero y el acceso al garaje. Cuando entramos a la propiedad hay una terraza cerrada perfecta para relajarse.En el interior encontramos en la planta baja un gran salón, un baño, un dormitorio y la cocina. Arriba hay un baño y hay dos dormitorios, el principal tiene un armario muy grande. Hay un solárium con buenas vistas y también puedes relajarte en el jacuzzi.En el sótano podemos encontrar el garaje y mucho espacio para almacenamiento.En esta villa es posible hacer una piscina privada en el jardín delantero o utilizar la piscina comunitaria del residencial.