Parcela de 0 dormitorios en Javea

Ref: MLSC3659172

250.000€

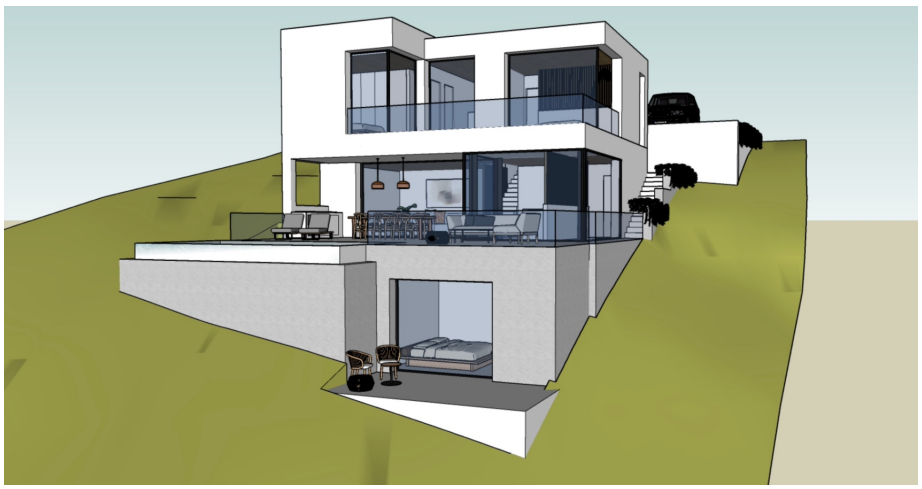

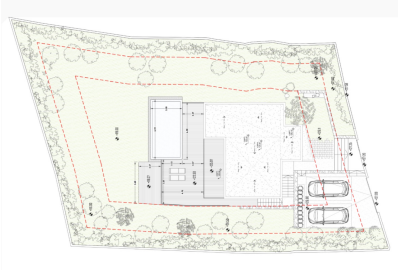

Tipo vivienda : Parcela

Localidad : Javea

Dormitorios : 0

Baños : 0

Parcela : 850 m²

Solar urbano solar urbano con proyecto de vivienda y piscina.Licencia de obras.Terreno en la zona de la granadilla con vistas a la montaña y zona verde.