Chalet independiente de 3 dormitorios en Orihuela Costa

Ref: MLSC2116359

365.000€

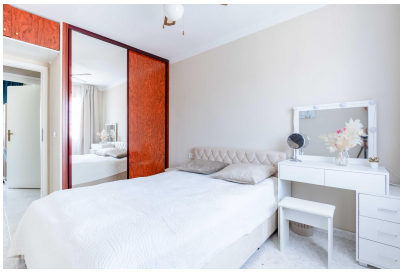

Tipo vivienda : Chalet independiente

Localidad : Orihuela Costa

Dormitorios : 3

Baños : 2

Piscina : Comunitario

Vivienda : 182 m²

- Jardín
- Barbacoa
- Lavadero
- Terraza

Os presento esta Villa Independiente con jardín privado. Esta ubicada en una urbanización tranquila en Punta Prima, Orihuela Costa. Se encuentra en, a tan solo 2 minutos de la playa y a 5 minutos del centro comercial La Zenia. La Villa esta reformada y amueblada. Cuenta con 182m2 construidos, distribuida en 2 plantas. Al entrar, nos encontramos un precioso jardín, donde tiene zona de descanso y además cuenta con aparcamiento de coche en la parcela. Entrando a la vivienda nos encontramos un grande salón reformado. Una cocina independiente equipada junto con la lavandería para su comodidad del hogar. Cuenta con 3 dormitorios y 2 baños con suelo radiante. También tenemos una grande y luminosa terraza de unos 20m con orientación Sur con unas vistas increíbles despejadas. La urbanización cuenta con piscinas comunitarias y rodeada de zonas verdes. Perfecta para los veranos calurosos. Ubicado en una zona tranquila rodeada de todas las comodidades, con centros comerciales, colegios, centros médicos, supermercados y zonas de ocio. Perfecto tanto para vivir todo el año como para disfrutar de unas vacaciones junto al mar. ¡No dejes pasar esta oportunidad y ven a visitarlo!

contact@s-homes.org www.s-homes.es +34 658 404 467