Chalet independiente de 4 dormitorios en Cumbre del Sol

Ref: MLSC8394874

1.150.000 €

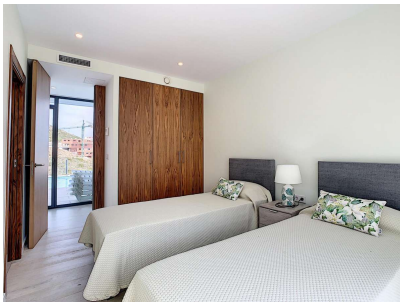

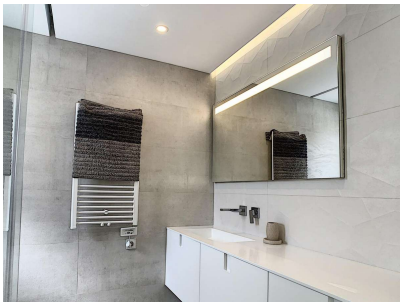

Tipo vivienda : Chalet independiente

Localidad : Cumbre del Sol

Dormitorios : 4

Baños : 4

Vivienda : 301 m²

Parcela : 1000 m²

- ✔ Primera línea de playa
- ✔ Terraza

Ubicada en la prestigiosa Cumbre del Sol, encaramada en lo alto del resplandeciente mar Mediterráneo, esta villa de alto lujo ofrece un estilo de vida incomparable de opulencia y tranquilidad.Con las vistas al mar más impresionantes que pueda imaginar, esta exquisita propiedad representa la máxima expresión de la vida de lujo. La villa está convenientemente ubicada cerca del reconocido colegio internacional LES, lo que la convierte en la opción ideal para familias que buscan un estilo de vida sofisticado y práctico.Con un total de 4 dormitorios, 3 de ellos ubicados en el piso superior, y un apartamento independiente completo con un lujoso vestidor y baño en suite, esta residencia ofrece lo máximo en comodidad y privacidad para todos los ocupantes.Al llegar, una elegante pérgola ofrece aparcamiento cubierto, lo que aumenta la comodidad y la elegancia de la propiedad. La villa también ofrece la posibilidad de ampliarla, lo que permite una mayor personalización para satisfacer las necesidades de sus exigentes residentes.El interior de la villa está diseñado con una moderna cocina abierta, perfecta para recibir invitados y disfrutar de las impresionantes vistas mientras se preparan comidas. La calefacción central y el aire acondicionado garantizan el máximo confort durante todo el año, mientras que el amplio espacio de almacenamiento proporciona practicidad y comodidad para el día a día. Con su excepcional ubicación, lujosas comodidades e impresionantes vistas al mar, esta villa de lujo en Cumbre del Sol es un auténtico santuario de elegancia y sofisticación, ofreciendo un estilo de vida de lujo y confort inigualables.

contact@s-homes.org www.s-homes.es +34 658 404 467