Chalet independiente de 6 dormitorios en Campoamor

Ref: MLSC4112407

889.000€

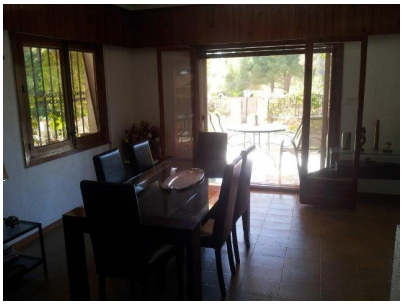

Tipo vivienda : Chalet independiente

Localidad : Campoamor

Dormitorios : 6

Baños : 4

Vivienda : 250 m²

Parcela : 800 m²

- Jardín
- Garaje
- Amueblado
- Aire acondicionado

La vivienda dispone de Parcela de 800 m2, con jardín muy bien cuidado, Piscina Privada, Porche de 60 m2, Salón amplio con Chimenea, 4 baños totalmente reformados y 6 dormitorios amplios. La vivienda está muy bien cuidada y se entrega equipada y amueblada.

contact@s-homes.org www.s-homes.es +34 658 404 467