Chalet independiente de 3 dormitorios en Pilar de la Horadada

Ref: NN8219

474.900€

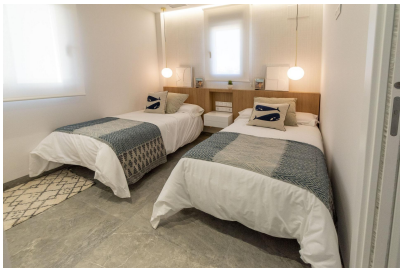

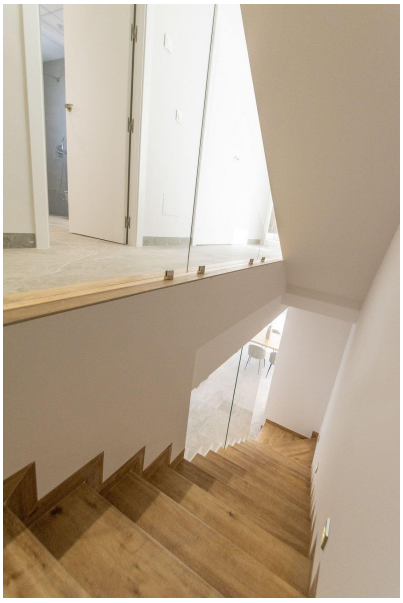

Tipo vivienda : Chalet independiente

Localidad : Pilar de la Horadada

Dormitorios : 3

Baños : 3

Piscina : Privado

Vivienda : 127 m²

Parcela : 302 m²

contact@s-homes.org www.s-homes.es +34 658 404 467

- Jardín
- Primera línea de playa
- Terraza
- Solarium
- Aire acondicionado

VILLAS DE OBRA NUEVA EN PILAR DE LA HORADADA EN EL CAMPO DE GOLF Residencial de obra nueva consta de 6 exclusivas villas de 3 dormitorios y 3 baños situadas en primera línea del campo de golf Lo Romero y a pocos minutos de la playa más cercana. Además, cada villa tiene su propia parcela con piscina privada, plaza de aparcamiento y terraza con solarium y cocina de verano. Pilar de la Horadada es la localidad y el municipio más meridional de la Costa Blanca, en la provincia de Alicante. La ciudad está situada en la frontera entre la Comunidad Valenciana y la región de Murcia. La ciudad de Pilar de la Horadada es un típico pueblo español situado a sólo 2 km de la costa y de las populares playas de Torre de la Horadada. En el centro de Pilar de la Horadada encontrará todos los servicios: tiendas, pastelerías, bancos, etc. a lo largo de la calle principal 'Calle Mayor'. También podrá disfrutar de un ambiente maravilloso cerca de la iglesia local, en la Plaza de la Iglesia, donde hay varias cafeterías. En Pilar de la Horadada también hay una red bien desarrollada de carriles bici y senderos para caminar, y también hay una gran oferta de diversas actividades deportivas. El campo de golf Lo Romero, de 18 hoyos, está a un corto trayecto en coche del pueblo. Los aeropuertos de Corvera (Murcia) y Alicante se encuentran a 40 y 55 minutos respectivamente.