Bungalow de 2 dormitorios en Pilar de la Horadada

Ref: NN8547

339.000€

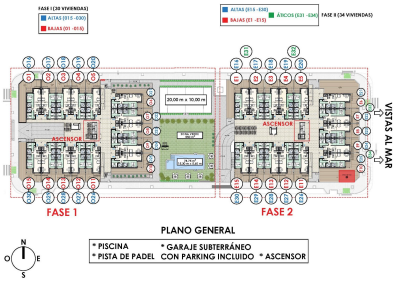

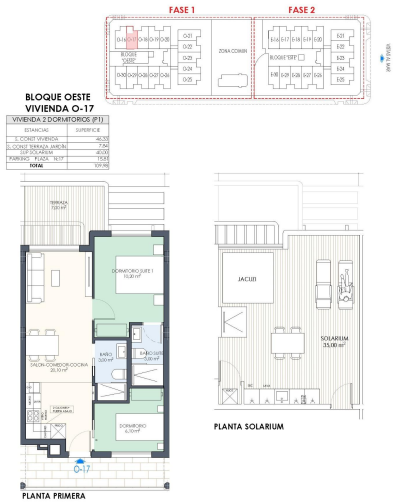

BLOQUE OESTE - PLANTA PRIMERA : VIVIENDA O-17

Tipo vivienda : Bungalow

Localidad : Pilar de la Horadada

Dormitorios : 2

Baños : 2

Piscina : Comunitario

Vivienda : 46 m²

- Primera línea de playa
- Ascensor
- Terraza
- Solarium
- Aire acondicionado

contact@s-homes.org www.s-homes.es +34 658 404 467

Vida Moderna A Pasos De La Playa De Las Higuericas En Torre De La Horadada Ubicación privilegiada cerca de la costa mediterránea Experimente lo mejor de la vida costera con esta impresionante promoción de obra nueva situada a sólo 150 metros de la playa de Las Higuericas en Torre de la Horadada. Conocido por sus arenas doradas y aguas cristalinas, este pueblo junto a la playa ofrece una mezcla perfecta de relajación y comodidades modernas. Tanto si busca un retiro tranquilo como un estilo de vida vibrante, Torre de la Horadada le ofrece el entorno ideal para la casa de sus sueños. Residencias cuidadosamente diseñadas Elija entre modernos bungalows de planta baja con jardín privado o bungalows de planta alta con amplios solariums. Cada propiedad de 2 dormitorios está diseñada con una estética contemporánea y funcionalidad en mente, ofreciendo: Plazas de aparcamiento privadas. Amplias terrazas para disfrutar al aire libre. Elementos de primera calidad que mejoran el confort y la comodidad. Servicios comunitarios excepcionales El complejo cuenta con una serie de servicios comunes diseñados para mejorar su experiencia de vida: Zonas verdes ajardinadas para relajarse. Una refrescante piscina comunitaria. Una pista de pádel para los amantes del deporte. Cómodo acceso en ascensor desde el aparcamiento subterráneo. Características de primera para un confort moderno Todas las viviendas están equipadas con acabados de alta calidad, entre los que se incluyen: Puertas de entrada de seguridad para mayor tranquilidad. Ventanas con rotura de puente térmico para un mejor aislamiento acústico. Armarios empotrados con iluminación LED. Preinstalación de aire acondicionado por conductos para mayor comodidad durante todo el año. Elegantes sanitarios, espejos y mamparas de ducha de cristal. Persianas eléctricas e iluminación exterior para mayor comodidad. Calentadores de agua aerotérmicos para mayor eficiencia energética. Cómodo acceso a las atracciones locales La ubicación privilegiada de esta urbanización garantiza un fácil acceso a una gran variedad de atracciones y servicios: Playa de Las Higuericas: A sólo 150 metros de distancia para los días de playa sin esfuerzo. Aeropuerto de Murcia: 30 km (aproximadamente 30 minutos en coche). Campo de Golf Lo Romero: 10 km, ideal para los amantes del golf. Centro Comercial Dos Mares: 11 km, que ofrece tiendas, restaurantes y entretenimiento. Puerto de San Pedro del Pinatar: 8 km, perfecto para disfrutar de actividades frente al mar. La casa de sus sueños le espera en Torre de la Horadada Disfrute del estilo de vida único de Torre de la Horadada, donde el diseño moderno se combina con el encanto mediterráneo. No pierda la oportunidad de ser propietario de una vivienda en esta exclusiva comunidad. Póngase en contacto con nosotros hoy mismo para obtener más información o programar una visita.