

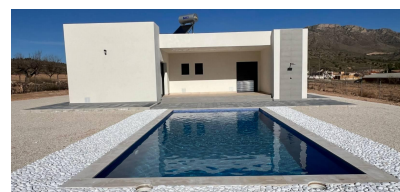

Chalet independiente de 3 dormitorios en Jumilla

Ref: NN8112

340.000€

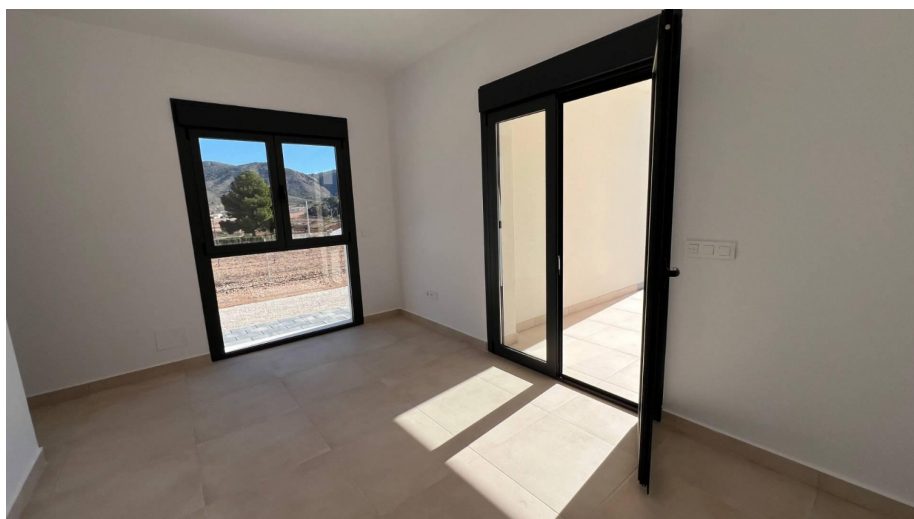

Tipo vivienda : Chalet independiente

Localidad : Jumilla

Dormitorios : 3

Baños : 2

Piscina : Privado

Vivienda : 168 m²

Parcela : 5000 m²

- ✓ Jardín
- ✓ Aire acondicionado
- ✓ Primera línea de playa
- ✓ Terraza

VILLA DE OBRA NUEVA EN JUMILLA Villa de nueva construcción en una gran parcela en el municipio de Jumilla. Moderna villa de una sola planta construida sobre una enorme parcela de 5.000 m², dispone de 3 dormitorios, 2 baños, aseo de invitados, cocina americana amueblada con amplio salón-comedor, grandes ventanales de suelo a techo con mucha luz natural, armarios empotrados. Piscina privada. Garaje para 2 coches. Situada en un entorno tranquilo y residencial, esta villa le permitirá disfrutar de la privacidad y tranquilidad que desea. Jumilla se encuentra en la provincia de Murcia, entre la costa mediterránea y las altas y llanas llanuras áridas de Castilla de La Mancha. La zona se caracteriza por sus amplios valles y altas llanuras salpicadas de montañas a una altitud de entre 320 y 900 m sobre el nivel del mar. Jumilla está especializada en vinos basados en la variedad de uva Monastrell, que representa alrededor del 80% de las vides. Es la región más antigua de Murcia, creada en 1966. Desde la década de 1990, cuando se puso de manifiesto el potencial de la región para producir vinos de calidad, Jumilla ha atraído mucha atención exterior. Productores de otras regiones españolas y empresas extranjeras han instalado aquí sus bodegas.