2 Schlafzimmer Penthouse in rincon de la victoria

Ref: SP0648

564.000€

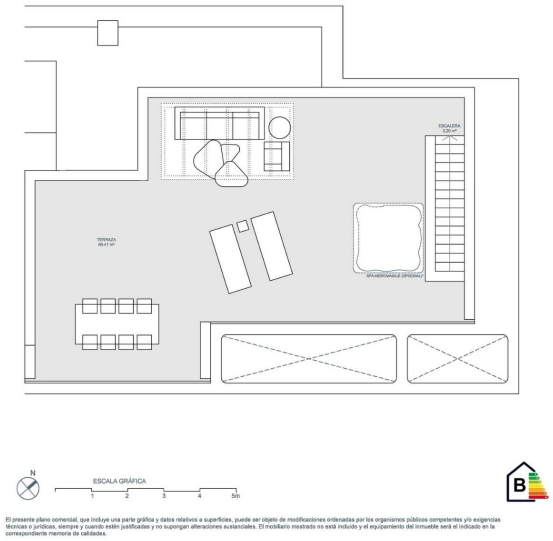

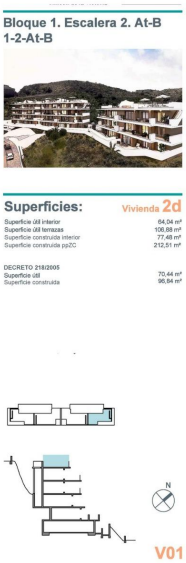

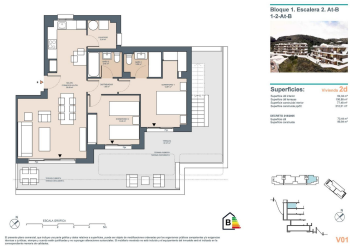

Inmobilienart : Penthouse

Schwimmbad : Gemeinschaft

Bau Fläche : 98 m²

Wohnort : rincon de la victoria

Schlafzimmer : 2

Badezimmer : 2

- ✔ Aufzug
- ✔ Terrasse
- ✔ Solarium
- ✔ Klimaanlage

NEUGEBAUTE WOHNANLAGE IN RINCON DE LA VICTORIA, IN DER NÄHE VON MALAGA Nur wenige Kilometer von der Stadt Málaga entfernt liegt Rincon de la Victoria, ein Ort, der alles zu bieten hat: Strände, Dienstleistungen, Freizeitmöglichkeiten, Sportaktivitäten, kulturelle Angebote... An diesem wunderbaren Ort befindet sich der Komplex, eine perfekte Anlage, um die Lebensqualität an der Costa del Sol zu genießen. Das mediterrane Klima, die ganzjährig angenehmen Temperaturen und einer der längsten Strände an der Küste Málagas machen diese Enklave zu einem einzigartigen und ganz besonderen Ort. Hier, in Rincón de la Victoria, werden Sie am Strand leben, Sie werden spazieren gehen, das Wasser spüren und sich von der Meeresbrise streicheln lassen. Sie sind nach Hause gekommen. Die Neubausiedlung ist eine andere Art, das Leben zu sehen und zu erleben. Wegen ihrer spektakulären Lage im Herzen der Natur, wegen ihrer günstigen und zugänglichen Lage, wegen ihres innovativen und avantgardistischen Designs, aber vor allem wegen des Meeres. Dieser Wohnkomplex ist Meer, Land und ein unglaublicher Panoramablick, der Nervenkitzel beim Blick auf den Horizont, ist Brise und Welle, ist die Wiederentdeckung und Rückkehr zu unseren natürlichen Ursprüngen In dieser Wohnanlage wohnen Sie in einer wunderschönen, privilegierten Umgebung an der Costa del Sol, in einer warmen und komfortablen Avantgarde-Architektur, deren großzügige Terrassen einen herrlichen Blick aufs Meer bieten. Die Wohnanlage verfügt auch über Gemeinschaftsbereiche mit einem Swimmingpool und einem Pavillon inmitten der Natur, wo Sie ein entspannendes Bad nehmen können, während Sie das Mittelmeer zu Ihren Füßen betrachten. Nicht zu vergessen die Nähe zum Strand von Rincón de la Victoria und alle Dienstleistungen, die die Gemeinde zu bieten hat. Eine Neubausiedlung am Meer, in der Natur und Architektur sich vereinen, um ein atemberaubendes Paradies auf Erden zu schaffen: insgesamt zweiundzwanzig Wohnungen mit 2 und 3 Schlafzimmern, einer Garage, einem Abstellraum und herrlichem Meerblick. Darüber hinaus verfügt Ihr neues Zuhause über einen Swimmingpool, Gartenanlagen und sorgfältig gestaltete Gemeinschaftsbereiche, in denen Sie sich entspannen und erholen können. In dieser Anlage bedeutet Wellness, dass Sie jede Minute des Tages optimal nutzen können. Es bedeutet, einen wunderschönen Sonnenuntergang von Ihrer Terrasse aus zu genießen und sich in Ihren exklusiven Gemeinschaftsbereichen zu entspannen. Es bedeutet zu wissen, dass Sie nur wenige Schritte vom Strand entfernt sind, sich an der natürlichen Schönheit der Umgebung zu erfreuen oder beim Frühstück den Sonnenaufgang von der Sonnenterrasse Ihres Penthouses aus zu beobachten. Moderne, offene, funktionelle Wohnungen mit außergewöhnlichen Eigenschaften. Dies ist Ihr neues Zuhause. Ihr neues Zuhause hat schnellen Zugang zu den Autobahnen A-7 und AP-7. Diese Straßenverbindungen ermöglichen es Ihnen, die umliegenden Städte sowie die Stadt Málaga mit ihrem AVE-Hochgeschwindigkeitsbahnhof und Flughafen einfach und bequem zu erreichen. Von Ihrem neuen Zuhause in dieser Anlage aus werden Sie alles haben: die Ruhe und die Privatsphäre seiner Lage und gleichzeitig eine Umgebung, die sowohl in der Stadt Málaga als auch in anderen nahe gelegenen Gemeinden vor Leben strotzt. Málaga bietet das ganze Jahr über unendliche Möglichkeiten für Freizeit und Kultur. Es ist eine offene, kosmopolitische Metropole mit einem breiten Angebot, das es Ihnen ermöglicht, die Stadt in vollen Zügen zu genießen: renommierte Restaurants, international bekannte Museen, Freizeitaktivitäten, Parks, Filmfestivals, Musikveranstaltungen wie Starlite, Einzelhandelsgeschäfte und vieles mehr.

contact@s-homes.org www.s-homes.es +34 658 404 467