3 Schlafzimmer Penthouse in Mijas

Ref: N7779

445.000€

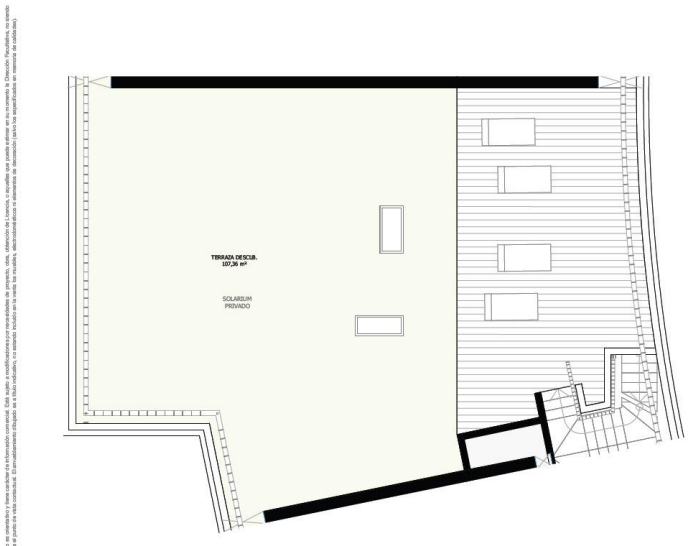

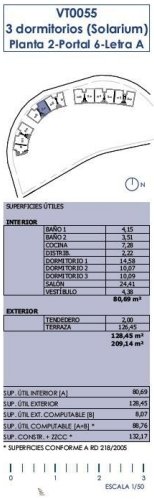

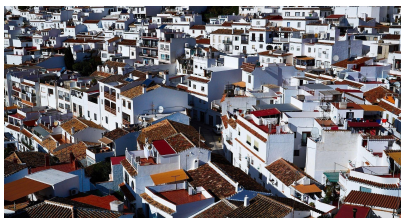

Inmobilienart : Penthouse

Schwimmbad : Gemeinschaft

Bau Fläche : 132 m²

Wohnort : Mijas

Schlafzimmer : 3

Badezimmer : 2

- ✔ Gymnasium
- ✔ Aufzug
- ✔ Terrasse
- ✔ Solarium
- ✔ Klimaanlage

PRIVATE URBANISATION IM HERZEN DER COSTA DEL SOL Private Urbanisation mit 80 Häusern mit 2 und 3 Schlafzimmern, verteilt auf Wohnungen, spektakuläre Penthäuser und Erdgeschosswohnungen mit privatem Garten. Darüber hinaus können Sie Ihre Wohnung individuell gestalten, um sie an Ihr Traumhaus anzupassen. Unglaubliche Gemeinschaftsbereiche, in denen Sie Ihre Freizeit genießen können, wie z.B. das Schwimmbad, der Paddle-Tennisplatz, der Fitnessbereich im Freien, der Kinderspielplatz und die weitläufigen Grünanlagen. Mitten in der Natur und in privilegierter Lage zwischen Málaga und Marbella, neben dem Golfplatz Cerrado del Aguila und nur wenige Minuten von den besten Stränden der Costa del Sol entfernt. Hier können Sie echte Lebensqualität genießen, mit einer großen Auswahl an Golfplätzen, 12 km ruhiger Küste, Sonne, Natur und der Gastronomie der Gegend, von den internationalen Restaurants bis zur gemütlichen lokalen Küche. Mijas verbindet die Tradition seiner gepflasterten Straßen mit weiß getünchten Häusern und Innenhöfen mit bunten Blumenkübeln perfekt mit der Moderne und dem besten Freizeitangebot der Costa del Sol. Die privilegierte Lage zwischen dem Meer und den Bergen macht den Ort zu einem der attraktivsten Reiseziele der Provinz. Sie genießen mehr als 320 Sonnentage im Jahr und eine durchschnittliche Jahrestemperatur von 20º C. Wenn Sie eine echte Lebensqualität genießen wollen, heißen wir Sie in Ihrem neuen Zuhause an der Costa del Sol willkommen.

contact@s-homes.org www.s-homes.es +34 658 404 467