3 Schlafzimmer Reihenhaus in Mijas

Ref: N7394

802.000€

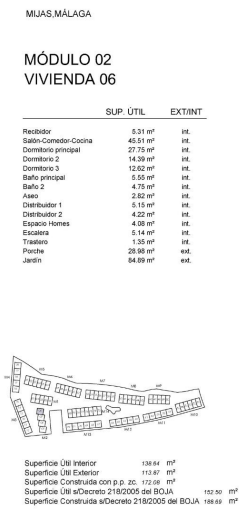

MIJAS,MÁLAGA

MÓDULO 02
VIVIENDA 06

	SUP. ÚTIL	EXT/INT
Recibidor	5.31 m²	int.
Salón-Comedor-Cocina	45.51 m²	int.
Dormitorio principal	27.75 m²	int.
Dormitorio 2	14.39 m²	int.
Dormitorio 3	12.62 m²	int.
Baño principal	5.55 m²	int.
Baño 2	4.75 m²	int.
Aseo	2.62 m²	int.
Distribuidor 1	5.15 m²	int.
Distribuidor 2	4.22 m²	int.
Espacio Homes	4.08 m²	int.
Escalera	5.14 m²	int.
Trastero	1.55 m²	int.
Porche	28.98 m²	ext.
Jardín	84.89 m²	ext.

Superficie Útil Interior	138.64	m²
Superficie Útil Exterior	113.87	m²
Superficie Construida con p.p. zc.	172.08	m²
Superficie Útil s/Decreto 218/2005 del BOJA	152.50	m²
Superficie Construida s/Decreto 218/2005 del BOJA	188.69	m²

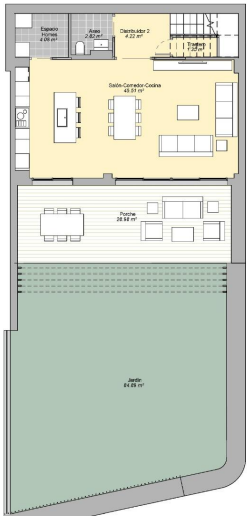

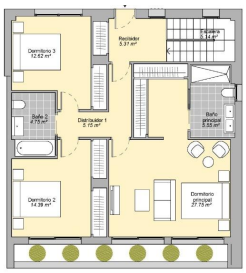

Inmobilienart : Reihenhaus

Wohnort : Mijas

Schlafzimmer : 3

Badezimmer : 2

Schwimmbad : Gemeinschaft

Bau Fläche : 169 m²

Grund : 22 m²

- ✔ Garten
- ✔ Terrasse
- ✔ Klimaanlage

NEW BUILD TOWNHOUSES WITH SEA AND GOLF COURSE VIEWS Auf halbem Weg zwischen La Cala de Mijas und Fuengirola gelegen, in der ersten Reihe des Golfplatzes El Chaparral und nur 700 Meter vom gleichnamigen Strand entfernt. Geschlossene Wohnanlage, bestehend aus 80 Stadthäusern mit 3 und 4 Schlafzimmern, mit einem modernen und funktionellen Design. Hohe Qualität und geräumige und durchsichtige Zimmer dank der großen Fenster, die den Eintritt von natürlichem Licht zu jeder Tageszeit ermöglichen, sowie die besten Sonnenuntergänge auf den herrlichen Terrassen zu genießen. Zusätzlich zu den Gärten, den Freizeitbereichen und dem Gemeinschaftsfreibad in der Wohnanlage selbst, haben Sie Zugang zum exklusiven Sport- und Freizeitzentrum der Wohnanlage, das über Paddle-Tennisplätze, Spa, Fitnessraum usw. verfügt. Darüber hinaus bietet die Süd- und Südwestausrichtung der Immobilien den Luxus, das natürliche Licht optimal zu nutzen. Strategisch günstig gelegen zwischen Málaga (39 km) und Marbella (23 km) und nur 6 km von der lebhaften und belebten Gegend von La Cala de Mijas und der Stadt Fuengirola entfernt, die eines der besten Gastronomie- und Freizeitangebote der Gegend bieten, wo man zahlreiche Wassersportarten und Strandclubs an jeder der Buchten genießen kann. Das Vorhandensein von internationalen Schulen, Gesundheitszentren und einer Vielzahl von Einkaufszentren ist ein Plus für eine solide etablierte und sehr gefragte Gegend.

contact@s-homes.org www.s-homes.es +34 658 404 467