4 Schlafzimmer Reihenhaus in Mijas

Ref: N7435

1.326.000 €

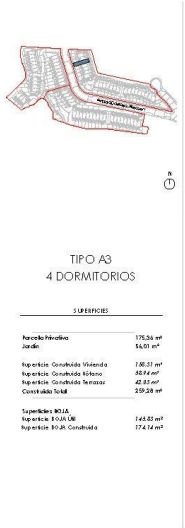

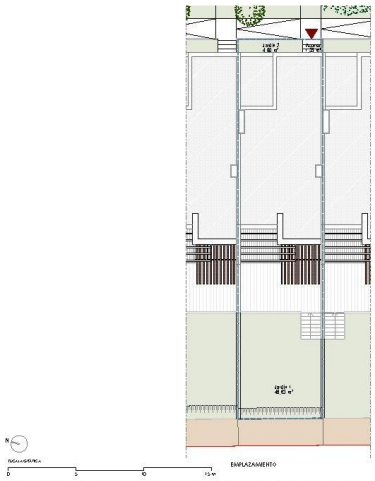

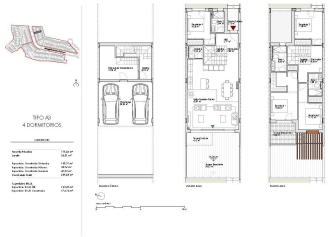

Inmobilienart : Reihenhaus

Wohnort : Mijas

Schlafzimmer : 4

Badezimmer : 3

Schwimmbad : Gemeinschaft

Bau Fläche : 158 m²

Grund : 183 m²

- Garten
- Terrasse
- Untergeschoss
- Solarium
- Gymnasium
- Klimaanlage

NEU GEBAUTE STADTHÄUSER IN LAS LAGUNAS DE MIJAS Neubau eines exklusiven Komplexes von Stadthäusern in Las Lagunas de Mijas, einem Paradies im Herzen der Costa del Sol, wo die natürliche Schönheit der Umgebung mit der Leidenschaft für Golf, Wassersport und dem Lebensstil des "Slow Living" verschmilzt. Bebaute Fläche: Von 204,74 bis 337,99 m² Schlafzimmer: 3-4 Terrassen: Von 35,08 bis 107,17 m2 Privater Garten: Von 29,8 bis 317,21 m² Vollständig ausgestattete italienische Design-Küche, Parkplatz und Abstellraum. Gemeinsame Bereiche: 2 Swimmingpools, türkisches Bad, Sauna, voll ausgestatteter Fitnessraum, Coworking-Bereich, Grillplatz und vieles mehr. Es ist eine Oase des Friedens, wo Sie unter der warmen Mittelmeersonne die perfekte Balance zwischen Körper, Geist und Seele finden werden. Die strategische Lage an der Costa de Sol bietet eine hervorragende Anbindung. Die Straße, die zur Wohnanlage führt, ist direkt mit der CN340 bei Kilometer 203,5 und mit der Autobahn verbunden, was eine gute Anbindung für Reisende mit dem Auto ermöglicht. Wohngegend gelegen: 10 Minuten vom Bahnhof Fuengirola entfernt. 23 minutos von Marbella. 25 Minuten vom Flughafen Malaga. 30 Minuten von Puerto Banús. 40 Minuten vom AVE-Hochgeschwindigkeits-Bahnhof María Zambrano entfernt. 40 Minuten vom Zentrum Málagas entfernt. 55 Minuten von Sotogrande entfernt.

contact@s-homes.org www.s-homes.es +34 658 404 467