3 Schlafzimmer Reihenhaus in Los Alcázares

Ref: NN7360

489.900€

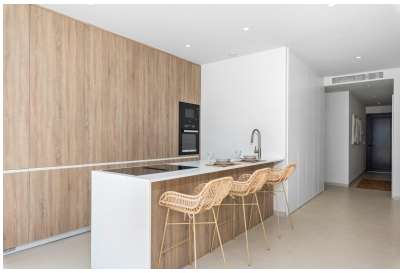

Inmobilienart : Reihenhaus

Wohnort : Los Alcázares

Schlafzimmer : 3

Badezimmer : 2

Schwimmbad : Privat

Bau Fläche : 109 m²

Grund : 246 m²

- Garten
- Solarium
- Erste Strandlinie
- Klimaanlage
- Terrasse

NEUBAU STADTHÄUSER IN LOS ALCAZARES Neubau von Villen und Stadthäusern in Serena Golf, Los Alcazares. Moderne Stadthäuser mit 3 Schlafzimmern, 2 Bädern, offener Küche mit Wohnbereich, Terrasse, Solarium, privatem Garten mit Pool und Parkplatz. Vollständig ausgestattete Küche in weißem Glanz oder Holzfarbe. Technologische technologische Quarz. Spüle aus rostfreiem Stahl. Induktionskochfeld mit integriertem Dunstabzug, Backofen, Mikrowelle, Waschmaschine, integrierter Kühlschrank, integrierter Geschirrspüler. Klimatisierung: Komplette Installation mit FUJITSU-Kanälen. Schwimmbad: Abmessungen entsprechend dem Grundstück, mit Stufen, blauen Keramikfliesen und weißer LED-Beleuchtung. Vorinstallation für Wärmepumpe. La Serena Golf befindet sich in der Gemeinde Los Alcázares, auf einer Fläche von 60 Hektar am Rande des Mar Menor, einer perfekten natürlichen Umgebung, um das beste Klima Europas zu genießen. Los Alcázares liegt in der Region Murcia in der Nähe der Strände des Mar Menor, wo Sie verschiedene Wassersportarten ausüben können, umgeben von mehreren Golfplätzen. Hier können Sie verschiedene Wassersportarten ausüben, umgeben von mehreren Golfplätzen und der Stadt Cartagena weniger als 15 Minuten mit dem Auto und 22 km von Murcia Flughafen, daher mit einem breiten kulturellen, gastronomischen und sportlichen Angebot in Reichweite.

contact@s-homes.org www.s-homes.es +34 658 404 467