3 Schlafzimmer Apartment in Orihuela Costa

Ref: NN5814

351.600€

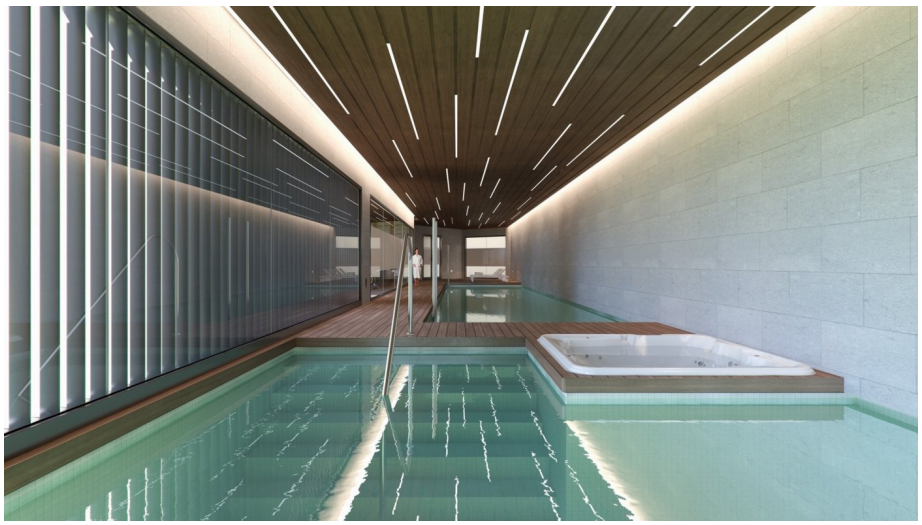

Inmobilienart : Apartment

Schwimmbad : Gemeinschaft

Bau Fläche : 104 m²

Wohnort : Orihuela Costa

Schlafzimmer : 3

Badezimmer : 2

- Erste Strandlinie
- Gymnasium
- Aufzug
- Terrasse
- Solarium

WOHNUNG IN EINER LUXURIÖSEN WOHNANLAGE AM MEER Stellen Sie sich einen Ort vor, an dem das Meer und die Natur zu den Protagonisten einer unglaublichen Geschichte werden: Ihrer. Stellen Sie sich eine Umgebung vor, in der Sie Ihrer Fantasie freien Lauf lassen und tausend Abenteuer zu Lande und zu Wasser erleben können. Willkommen in dieser neuen Residenz in Campoamor, dem Haus, in dem Sie das Leben leben können, von dem Sie immer geträumt haben, mit dem schönsten Horizont im Hintergrund: dem Mittelmeer. Eine 3-Schlafzimmer-Wohnung mit einer großen Terrasse, einer mit modernen Geräten ausgestatteten Küche, den exklusivsten Details und Gemeinschaftsbereichen, die für die ganze Familie gedacht sind. In dieser Wohnanlage zu leben bedeutet, das Mittelmeer in jedem Raum des Hauses zu spüren. Die Wohnanlage befindet sich im höchstgelegenen Teil von Campoamor, ganz in der Nähe des Strandes La Glea und des Yachthafens. Ein zeitgenössisches und modernes architektonisches Design, das exklusive Wohnungen mit hochwertigen Ausstattungen bietet, die Geräumigkeit und neue Technologien in Bezug auf Effizienz und Konstruktion miteinander verbinden. Die imposante Fassade, die Ausgewogenheit ihrer Formen, der Garten im Inneren und die riesige Terrasse der Wohnungen machen diese Wohnanlage zu einer schönen architektonischen Referenz im Mittelmeerraum. Sie werden Grünflächen zum Spazierengehen und Sonnenbaden genießen können. Zu den Gemeinschaftsbereichen gehören ein großer beheizter Innenpool, ein Chill-out-Bereich auf der Dachterrasse, ein Sportbereich für Bewegung im Freien, ein Fitnessraum, ein Kinderspielplatz und ein großer Außenpool sowie ein kleinerer Pool für Kinder und ein Gourmet-Raum. Und weil wir wissen, dass Sie gerne mit dem Fahrrad in der Gegend unterwegs sind, haben wir einen Raum für die Unterbringung von Fahrrädern vorgesehen. Die Bewohner kommen in den Genuss einer erstklassigen Wohnanlage, die für Menschen mit eingeschränkter Mobilität vollständig zugänglich ist und die Garantie bietet, in einem von privaten Sicherheitsdiensten geschützten Bereich zu wohnen. Nur 1000 m vom Strand und eine kurze Fahrt von Einkaufszentren, berühmten Golfplätzen, Restaurants mit exquisiter Gastronomie und Großstädten wie Alicante und Murcia entfernt. Und das alles in einem Klima mit 300 Sonnentagen im Jahr und einer durchschnittlichen Jahrestemperatur von fast 20ºC. Der perfekte Ort für Ihren Urlaub oder für Ihren ständigen Wohnsitz. *

contact@s-homes.org www.s-homes.es +34 658 404 467