2 Schlafzimmer Bungalow in Torrevieja

Ref: NN8465

275.200€

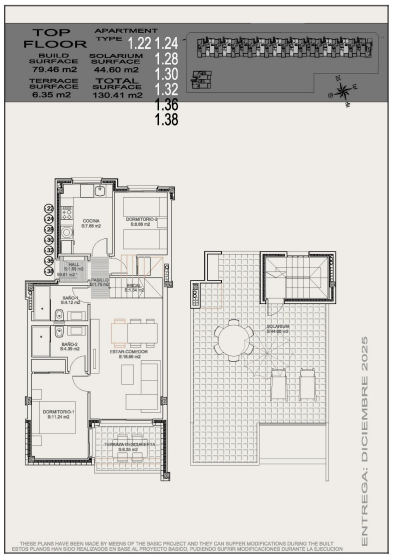

Inmobilienart : Bungalow

Schwimmbad : Gemeinschaft

Bau Fläche : 79 m²

Wohnort : Torrevieja

Schlafzimmer : 2

Badezimmer : 2

Neue Wohnsiedlung in Torrevieja, nur 1 km vom Meer entfernt□□Moderne Wohnungen mit 2 und 3 Schlafzimmern□□Diese neue Wohnanlage befindet sich in der lebhaften Gegend Altos del Sol in Torrevieja und bietet eine Vielzahl von Apartments mit 2 und 3 Schlafzimmern. Die Wohnungen im Erdgeschoss verfügen über private Gärten, während die Wohnungen im Obergeschoss über private Sonnenterrassen verfügen, auf denen man sich exklusiv im Freien entspannen kann. Darüber hinaus umfasst der Komplex ein Reihenhaus für diejenigen, die mehr Platz und Privatsphäre suchen. Zu jeder Einheit gehört ein Tiefgaragenstellplatz, und Abstellräume sind optional erhältlich.□□Großzügige Gemeinschaftsbereiche und familienfreundliche Annehmlichkeiten□□Der Wohnkomplex ist durchdacht gestaltet und verfügt über großzügige Gemeinschaftsbereiche mit angelegten Gärten, die eine friedliche Umgebung schaffen. Für Familien gibt es einen großen Gemeinschaftspool mit einem eigenen Kinderbereich, der sich perfekt zum Entspannen und für gesellige Stunden unter der warmen Mittelmeersonne eignet. Die Wohnanlage liegt etwa 1 km von der Playa de Los Locos“ entfernt und bietet den Bewohnern einen bequemen Zugang zum Strand.□□Hochwertige Ausstattung und energieeffiziente Merkmale□□Diese Wohnungen zeichnen sich durch ihre hochwertige Ausstattung und die Liebe zum Detail aus. Jede Einheit ist mit einer 600-W-Photovoltaik-Solaranlage ausgestattet, die eine umweltfreundliche Energielösung darstellt. Zu den weiteren erstklassigen Merkmalen gehören eingebaute Grills auf den Sonnenterrassen, gepanzerte Eingangstüren, Einbauschränke mit Innenausstattung, Badezimmermöbel mit Duschabtrennung und Fußbodenheizung in den Badezimmern, die für Komfort und Stil in jeder Ecke sorgen.□□Ideale Lage in der Nähe von Dienstleistungen und Attraktionen□□Diese Wohnanlage befindet sich in der Nähe aller wichtigen Dienstleistungen und ist damit sowohl für Dauerbewohner als auch für Urlauber ideal gelegen. Altos del Sol ist bekannt für seine verkehrsgünstige Lage mit Geschäften, Restaurants und Unterhaltungsangeboten in Gehweite. Der Flughafen Alicante-Elche ist in 45 Autominuten (43 km) zu erreichen, während das Habaneras-Einkaufszentrum nur 3 km entfernt ist und ein umfassendes Einkaufserlebnis bietet.□□Erleben Sie Torreviejas mediterranen Lebensstil□□Torrevieja, im Süden Alicantes gelegen, bietet den Inbegriff des mediterranen Lebensgefühls. Mit über 300 Sonnentagen im Jahr und einer Jahresdurchschnittstemperatur von 20ºC können die Einwohner das ganze Jahr über das schöne Wetter genießen. Die Stadt ist bekannt für ihre reichhaltige Gastronomie mit frischen Zutaten aus dem Meer und von lokalen Bauernhöfen. Darüber hinaus bietet Torrevieja malerische Strände, Promenaden, Museen und zahlreiche Aktivitäten, die für Familien mit Kindern geeignet sind und einen Lebensstil voller Freizeit und Entspannung garantieren.□□Erkunden Sie Torrevieja□□Ganz gleich, ob Sie auf der Suche nach einer pulsierenden Küstengemeinde oder einem ruhigen Rückzugsort sind, diese Wohnanlage bietet Ihnen die einmalige Gelegenheit, das Beste von Torreviejas Küstencharme zu genießen. Erleben Sie alles, was diese schöne Stadt zu bieten hat, von ihrem warmen Klima bis zu ihrem reichen kulturellen und kulinarischen Erbe.□

contact@s-homes.org www.s-homes.es +34 658 404 467