3 Schlafzimmer Apartment in Playa De Los Naufragos

Ref: MLSC1577130

189.990€

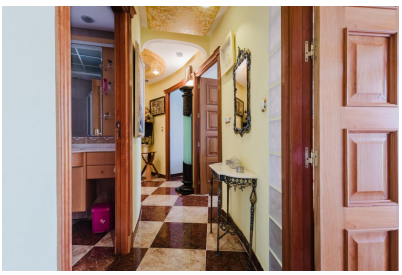

Inmobilienart : Apartment

Wohnort : Playa De Los Naufragos

Schlafzimmer : 3

Badezimmer : 2

Bau Fläche : 106 m²

Wir präsentieren an der Costa Blanca Alicante eine wunderschöne Wohnung direkt am Meer in Torrevieja Playa de los Naufragos! Mit 3 Schlafzimmern, 2 Bädern, separater Küche und Terrasse! Alles ist fußläufig erreichbar! Zentrum von Torrevieja, Promenade, Hafen, Bars und Restaurants!