5 Schlafzimmer Villa in Torrevieja

Ref: MLSC2542847

1.170.000 €

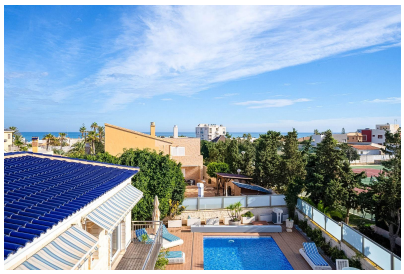

Inmobilienart : Villa

Wohnort : Torrevieja

Schlafzimmer : 5

Badezimmer : 4

Schwimmbad : Privat

Bau Fläche : 367 m²

Grund : 625 m²

- Garten
- Gymnasium
- Grill
- Waschraum
- Möbliert
- Untergeschoss
- Whirlpool

Geräumige Villa mit 5 Schlafzimmern, zwei Wohnzimmern (eines davon im Souterrain), vier Badezimmern, Sauna, Tanz- und Fitnessraum zu verkaufen. Die Gesamtfläche beträgt 367 m², verteilt auf drei Etagen, auf einem 625 m² großen Grundstück mit privatem Pool und Grillplatz. Die Villa befindet sich in einer der exklusivsten Gegenden von Torrevieja – Molino Blanco (La Mata). Der Strand von La Mata ist nur 250 Meter Luftlinie entfernt. Zum Verkauf vollständig möbliert, mit allen Haushaltsgeräten, dekorativen Elementen, zentraler Klimaanlage und durchdachter Beleuchtung.

contact@s-homes.org www.s-homes.es +34 658 404 467