# 2 Schlafzimmer Apartment in Pilar de la Horadada

Ref: MLSC9496124

**160.000€**

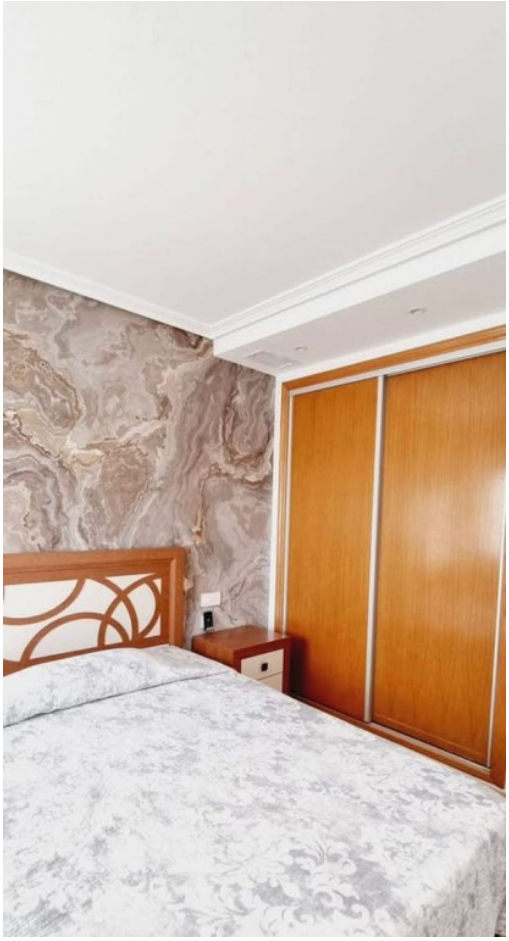

contact@s-homes.org www.s-homes.es +34 658 404 467

**Inmobilienart :** Apartment

**Bau Fläche :** 90 m²

**Wohnort :** Pilar de la Horadada

**Schlafzimmer :** 2

**Badezimmer :** 1

✔ Terrasse

Dieses spektakuläre, 90 m² große Penthouse bietet einen gemütlichen und modernen Raum mit zwei geräumigen Schlafzimmern und einem großen, wunderschön eingerichteten Badezimmer. Die Nordausrichtung sorgt für sanftes Tageslicht, das Sie auf Ihrem privaten Balkon genießen können. Nur zehn Minuten vom Strand entfernt ist dieses Penthouse ideal für alle, die Komfort mit der Nähe zum Meer verbinden möchten.Das Anwesen verfügt über eine charmante Terrasse, Einbauschränke und einen Abstellraum mit praktischen Aufbewahrungsmöglichkeiten. Es ist auch für Personen mit eingeschränkter Mobilität geeignet und bietet Komfort für alle. Dank Elektroheizung und Klimaanlage genießen Sie das ganze Jahr über die perfekte Temperatur. Dieses gebrauchte Anwesen befindet sich im zweiten Stock eines Gebäudes mit Aufzug und befindet sich in ausgezeichnetem Zustand.Verpassen Sie nicht die Chance, an diesem privilegierten Ort zu leben!