2 Schlafzimmer Apartment in Torrevieja

Ref: MLSC5239547

129.000€

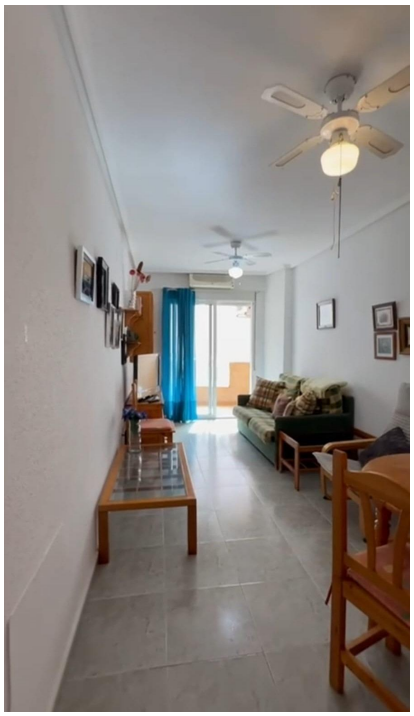

Inmobilienart : Apartment

Wohnort : Torrevieja

Schlafzimmer : 2

Badezimmer : 1

Schwimmbad : Gemeinschaft

Bau Fläche : 67 m²

contact@s-homes.org www.s-homes.es +34 658 404 467

- Aufzug
- Solarium
- Möbliert
- Klimaanlage

In einer privilegierten und äußerst zentralen Lage gelegen, besticht diese helle Wohnung im dritten Stock durch ihre hervorragende Südausrichtung, die den ganzen Tag über Sonnenschein garantiert. Nur wenige Schritte vom beliebten Strand Playa de los Locos entfernt, bietet sie die perfekte Kombination aus Komfort und Lage. Die Immobilie ist aufgeteilt in zwei großzügige Schlafzimmer, ein helles Wohn-Esszimmer mit direktem Zugang zu einer sonnigen Terrasse – ideal, um das mediterrane Klima zu genießen –, ein komplettes Badezimmer und eine voll ausgestattete separate Küche. Zudem verfügt die Wohnanlage über einen Gemeinschaftspool, was einen zusätzlichen Mehrwert bietet, um den Sommer in vollen Zügen zu genießen, ohne das Haus zu verlassen. Diese Wohnung ist ideal! Zögern Sie nicht, uns zu kontaktieren!