3 Schlafzimmer Bungalow in Pilar de la Horadada

Ref: NN8830

299.900€

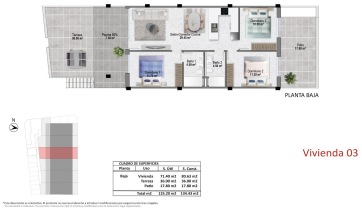

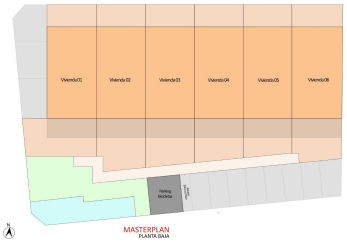

Inmobilienart : Bungalow

Wohnort : Pilar de la Horadada

Schlafzimmer : 3

Badezimmer : 2

Schwimmbad : Gemeinschaft

Bau Fläche : 87 m²

Grund : 17 m²

- Garten
- Erste Strandlinie
- Terrasse
- Klimaanlage

Neubau-Bungalows in Pilar de la Horadada in der Nähe des Strandes und des Stadtzentrums Modernes Wohnen im Herzen der Costa Blanca Willkommen in einer Boutique-Wohnanlage mit 12 neu gebauten Bungalows in Pilar de la Horadada, einer lebendigen Küstenstadt an der Südspitze der Costa Blanca. Diese erstklassige Lage bietet die perfekte Mischung aus ruhigem mediterranem Leben und Bequemlichkeit, da alle wichtigen Dienstleistungen, Geschäfte, Restaurants und Annehmlichkeiten zu Fuß erreichbar sind. Die wunderschönen Sandstrände von Torre de la Horadada und Mil Palmeras sind nur 3 km entfernt und eignen sich ideal für entspannte Strandtage oder Wassersport. Auswahl an Bungalows im Erdgeschoss oder im Obergeschoss Diese exklusive Wohnanlage bietet zwei Arten von modernen Häusern, die zu Ihrem Lebensstil passen: Bungalows im Erdgeschoss mit 3 Schlafzimmern, 2 Badezimmern und großen privaten Terrassen auf der Vorder- und Rückseite mit direktem Zugang zum Gemeinschaftspool und den Gärten. Bungalows im Obergeschoss mit 2 Schlafzimmern, 2 Bädern und einer großzügigen privaten Dachterrasse mit Sommerküche, Pergola und Gästetoilette. Alle Häuser verfügen über helle, offene Wohnbereiche, voll ausgestattete Küchen, Klimaanlage mit Luftkanälen und einen privaten Parkplatz. Die Schlafzimmer sind mit Einbauschränken ausgestattet und die Badezimmer verfügen über eine Fußbodenheizung für zusätzlichen Komfort. Premium-Ausstattung für modernes mediterranes Wohnen Die Häuser sind mit hochwertigen Oberflächen und praktischen Merkmalen ausgestattet, darunter: gepanzerte Eingangstür mit Aluminium-Finish elektrische Rollläden in Wohn- und Schlafzimmern aerothermisches Warmwassersystem Küchengeräte von BALAY oder gleichwertig Dachsolarien mit Kunstrasen, Außendusche, Beleuchtung und voll ausgestatteter Sommerküche mit Geschirrspüler, kleinem Kühlschrank, Induktionskochfeld und Dunstabzug. Strategische Lage mit hervorragender Anbindung Pilar de la Horadada ist gut an die wichtigsten Sehenswürdigkeiten entlang der Costa Blanca und der Costa Cálida angebunden: Strände (Torre de la Horadada/Mil Palmeras) – 3 km Golfplatz Lo Romero – 6 km Flughafen Corvera (Murcia) – 40 km Flughafen Alicante – 55 km Einkaufszentrum Zenia Boulevard – 14 km Jachthafen von San Pedro del Pinatar – 11 km Ihr ideales Zuhause in der Sonne Ob Sie nun nach einem Feriendomizil, einem ganzjährigen Wohnsitz oder einer Mietinvestition suchen, diese Bungalows in Pilar de la Horadada bieten ein hervorragendes Preis-Leistungs-Verhältnis und Qualität in einer der begehrtesten Städte der Costa Blanca. Kontaktieren Sie uns noch heute, um eine Besichtigung zu vereinbaren oder weitere Informationen anzufordern!

contact@s-homes.org www.s-homes.es +34 658 404 467