2 Schlafzimmer Apartment in Jacarilla

Ref: NN8786

139.500€

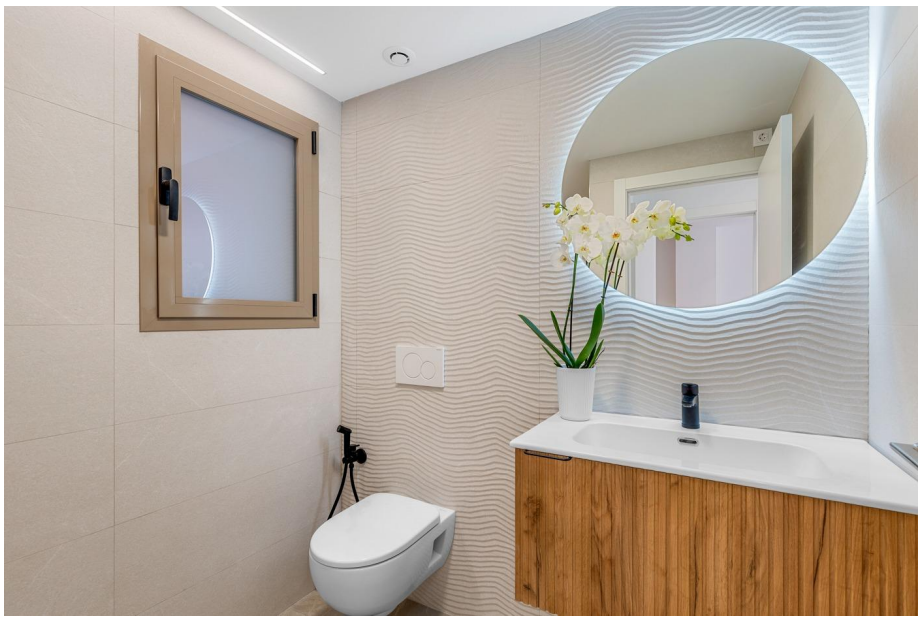

Inmobilienart : Apartment

Schwimmbad : Gemeinschaft

Bau Fläche : 70 m²

Wohnort : Jacarilla

Schlafzimmer : 2

Badezimmer : 2

- Erste Strandlinie
- Aufzug
- Terrasse
- Klimaanlage

Neubauwohnungen in Jacarilla, Alicante - Ruhe und Komfort Moderne Wohnungen mit Privatparkplatz und Abstellraum Entdecken Sie diesen exklusiven Neubaukomplex in Jacarilla mit 37 modernen Apartments, die auf Komfort und Bequemlichkeit ausgelegt sind. Sie haben die Wahl zwischen 2- und 3-Schlafzimmer-Wohnungen mit folgenden Optionen: 7 Wohnungen im Erdgeschoss mit privaten Innenhöfen. 30 Wohnungen im ersten und zweiten Stock mit Terrassen und freiem Blick auf die umliegende Landschaft. Zu jeder Wohnung gehören ein Privatparkplatz und ein Abstellraum. Jede Wohnung ist mit voll ausgestatteten Bädern, einer möblierten Küche und einer Vorinstallation für eine Klimaanlage ausgestattet. Die Wohn- und Schlafräume verfügen über elektrische Rollläden, die sowohl Komfort als auch Sicherheit bieten. Erstklassige Lage in Jacarilla - ein ruhiges Dorf mit ausgezeichneten Anbindungen Jacarilla liegt im Herzen von Vega Baja in Alicante und ist ein charmantes, traditionelles spanisches Dorf, das für sein landwirtschaftliches Erbe, seine Zitrushaine und seine malerische Landschaft bekannt ist. Trotz seiner ruhigen Lage bietet Jacarilla einfachen Zugang zu den wichtigsten Dienstleistungen wie Supermärkten, Restaurants, Apotheken und vielem mehr. Die Stadt genießt eine ausgezeichnete Straßenanbindung: Orihuela Stadt - 10 km. Guardamar del Segura & Mittelmeerstrände - 15 km. Torrevieja - 20 km. Flughafen Alicante-Elche (ALC) - 50 km (40 Minuten mit dem Auto). Golfplätze (Vistabella Golf, La Finca Golf & La Marquesa Golf) - innerhalb von 10-15 km. Gemeinschaftseinrichtungen - Entspannen und Genießen Die Wohnanlage ist so konzipiert, dass sie Entspannung und Freizeit bietet, wie z.B: Chill-out-Schwimmbad auf dem Dach (8x3m, 80 cm tief). Komunales Solarium auf dem Dach mit atemberaubendem Panoramablick. Eine ideale Investition oder ein Ferienhaus im Herzen der Costa Blanca Ganz gleich, ob Sie auf der Suche nach einem dauerhaften Wohnsitz, einem Ferienhaus oder einer soliden Investition sind, diese brandneuen Wohnungen in Jacarilla bieten eine hervorragende Gelegenheit, den mediterranen Lebensstil in einer ruhigen und dennoch gut angebundenen Lage zu genießen. Setzen Sie sich noch heute mit uns in Verbindung, um einen Besichtigungstermin zu vereinbaren oder weitere Informationen über diese fantastische Anlage zu erhalten.

contact@s-homes.org www.s-homes.es +34 658 404 467