3 Schlafzimmer Penthouse in Estepona

Ref: N8362

1.408.680 €

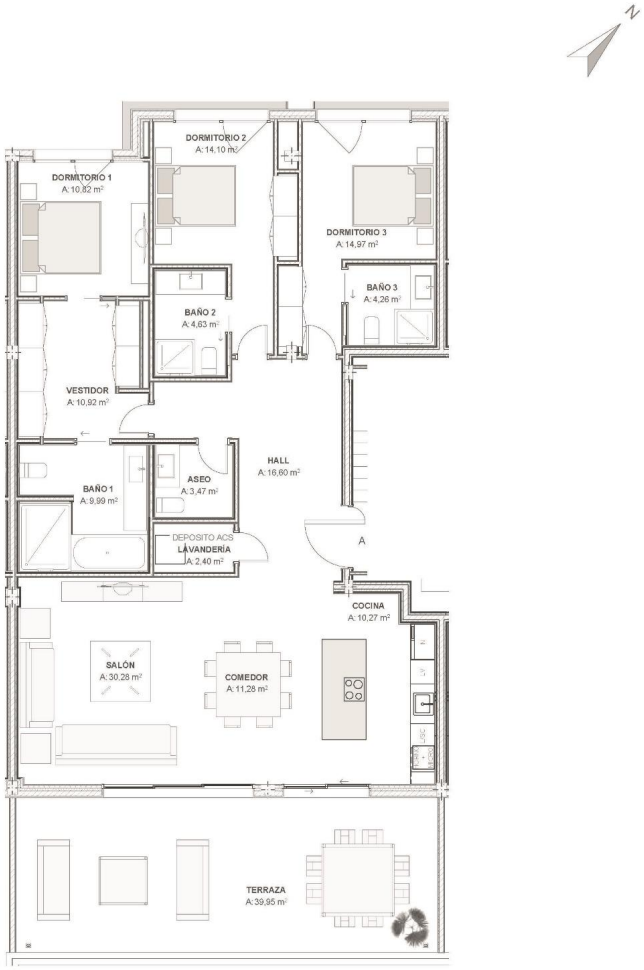

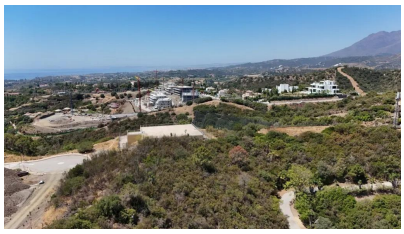

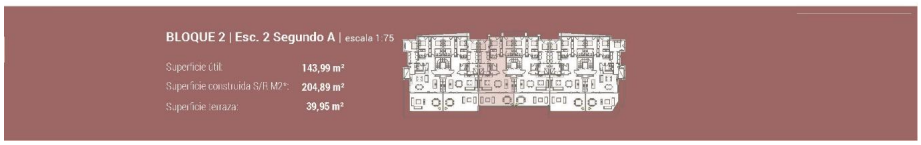

Inmobilienart : Penthouse

Schwimmbad : Gemeinschaft

Bau Fläche : 204 m²

Wohnort : Estepona

Schlafzimmer : 3

Badezimmer : 3

- ✔ Gymnasium
- ✔ Aufzug
- ✔ Terrasse
- ✔ Klimaanlage

contact@s-homes.org www.s-homes.es +34 658 404 467

NEU GEBAUTE WOHNANLAGE BEI ESTEPONA Neubau einer exklusiven Luxus-Wohnanlage in der begehrten New Golden Mile, Estepona. Dieser beeindruckende Komplex bietet Wohnungen mit 3, 4 und 5 Schlafzimmern, mit Größen von 200 bis 300 m2, entworfen, um maximalen Komfort und Luxus zu bieten. Zu jeder Wohnung gehören zwei Parkplätze, die für Komfort und Sicherheit sorgen. Stellen Sie sich vor, Sie wachen jeden Tag mit einem spektakulären Blick auf das Mittelmeer auf, und das ganz bequem von Ihrer geräumigen Wohnung aus. Die großzügigen und eleganten Terrassen sind so angelegt, dass Sie die Meeresbrise und die unvergleichlichen Sonnenaufgänge genießen können. Ob für ein Abendessen im Freien oder zum Entspannen mit einem Buch, dies ist der perfekte Ort, um den Lebensstil zu leben, von dem Sie immer geträumt haben. Die Wohnanlage bietet Gemeinschaftsbereiche, die den Begriff Luxus neu definieren und Ihr Wohnerlebnis aufwerten sollen. Sie verfügt über einen großen Außenpool mit freiem Blick aufs Meer, einen exklusiven Spa-Bereich und einen voll ausgestatteten Fitnessraum. Außerdem gibt es ein Café und einen Coworking-Bereich in der Anlage, ein perfekter Ort, um Kontakte zu knüpfen und unvergessliche Momente zu erleben. Die Wohnanlage liegt in einer privilegierten Umgebung, umgeben von den besten Freizeit- und Unterhaltungsmöglichkeiten. Nur wenige Minuten entfernt befinden sich einige der renommiertesten Golfplätze der Costa del Sol, ideal für Sportbegeisterte, wie Los Flamingos Golf, El Paraíso Golf Club und La Resina Golf & Country Club. Außerdem sind Sie nur wenige Schritte von einer Auswahl an Gourmet-Restaurants wie dem Tikitano, dem Hotel Kempinski und dem neuen Gastronomie- und Freizeitkomplex Laguna entfernt, so dass Estepona der ideale Ort ist, um das Leben in vollen Zügen zu genießen. Die Neue Goldene Meile ist strategisch günstig gelegen, nur zehn Minuten von Puerto Banús entfernt, einem der berühmtesten Jachthäfen der Welt, einem Zentrum von Luxus und Glamour, wo Sie ein pulsierendes gesellschaftliches Leben, renommierte Designerläden, Gourmetrestaurants und ein lebhaftes Nachtleben vorfinden. Auch Marbella mit seiner berühmten Altstadt und den exklusiven Strandclubs ist nicht weit entfernt.