0 Schlafzimmer Grundstück in Javea

Ref: MLSC3659172

250.000€

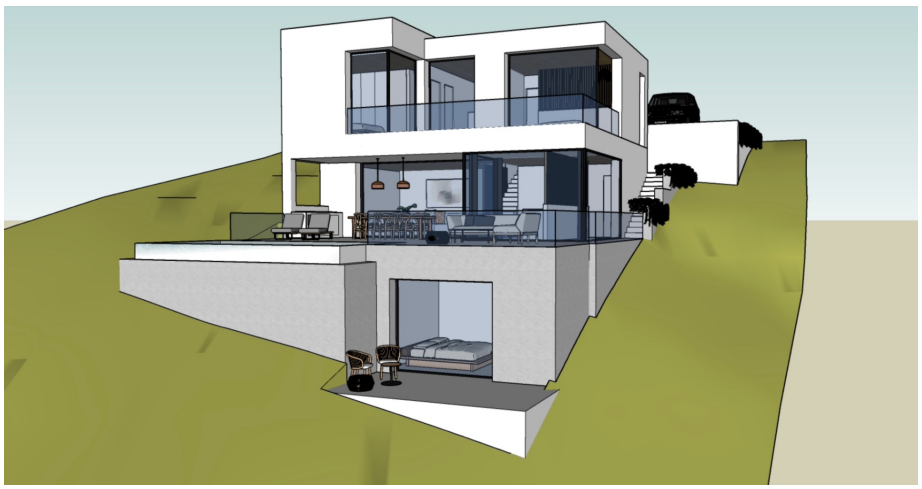

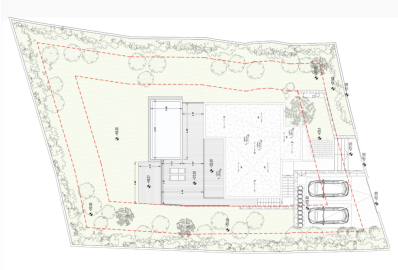

Inmobilienart : Grundstück

Wohnort : Javea

Schlafzimmer : 0

Badezimmer : 0

Grund : 850 m²

Städtisches Grundstück, städtisches Grundstück, mit einem Wohn- und Schwimmbadprojekt.Baugenehmigung.Grundstück in der Gegend von La Granadilla mit Blick auf die Berge und Grünfläche.