7 Schlafzimmer Villa in Orihuela Costa

Ref: MLSC7567855

1.535.000 €

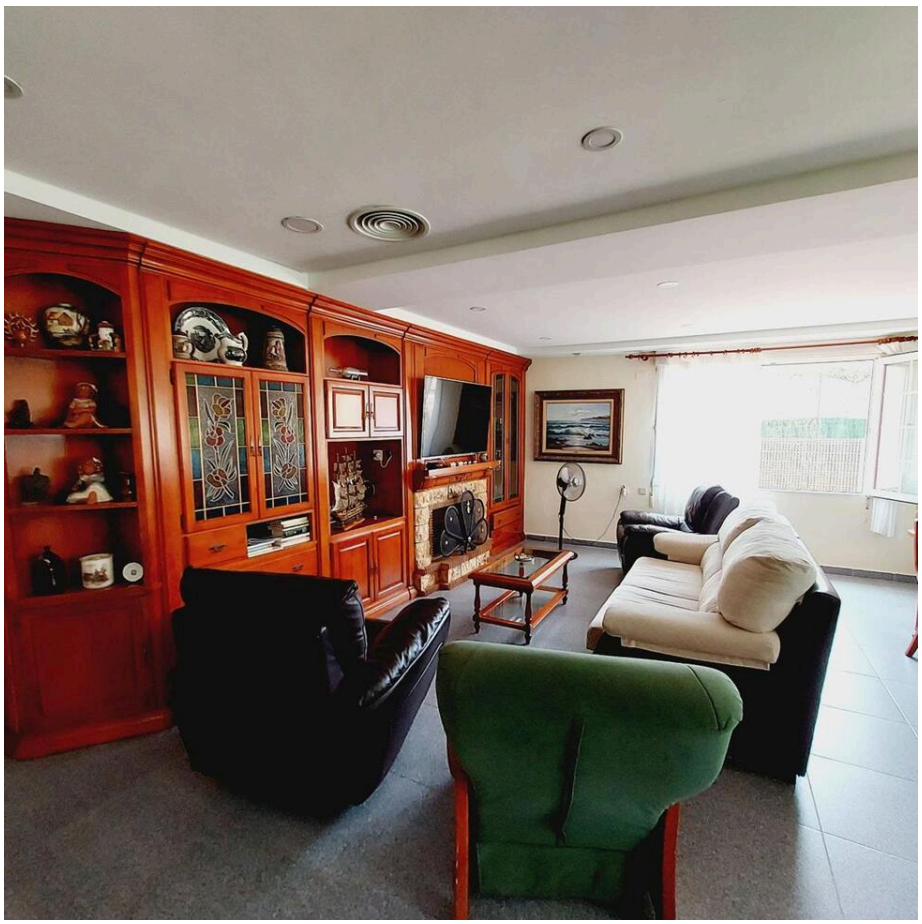

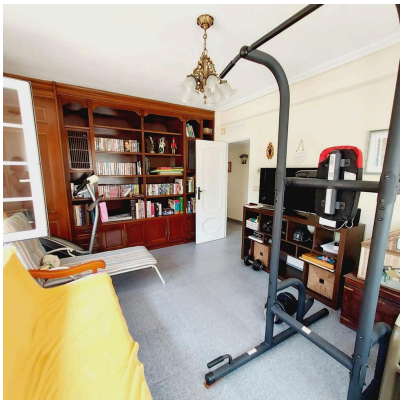

Inmobilienart : Villa

Wohnort : Orihuela Costa

Schlafzimmer : 7

Badezimmer : 3

Schwimmbad : Privat

- Garten
- Waschraum
- Terrasse
- Möbliert
- Grill

MIT 545 m2 GEBAUT AUF EINEM GRUNDSTÜCK VON 1.500 m2, 100 METER VOM MEER ENTFERNT.MIT 7 GROßEN SCHLAFZIMMERN, 3 BADEZIMMERN, WOHNZIMMER, SEPARATER KÜCHE UND ZUSATZKÜCHE, WÄSCHEREI, GESCHLOSSENER GARAGE, 2 VERANDEN, GRILL, PRIVATEM POOL.ES WIRD NACH INVENTAR MÖBLIERT UND AUSGESTATTET VERKAUFTES GIBT KEINE NACHBARGEMEINSCHAFTBAUJAHR 1992IBI 1.711,88 € JAHR

contact@s-homes.org www.s-homes.es +34 658 404 467