6 Schlafzimmer Villa in Torrevieja

Ref: MLSC2432900

559.000€

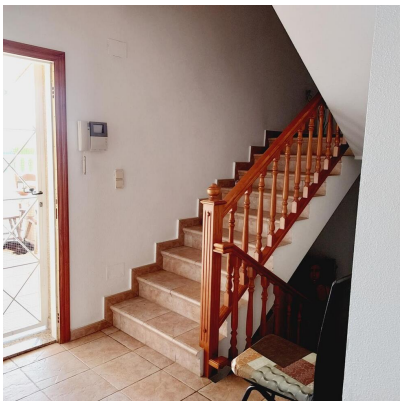

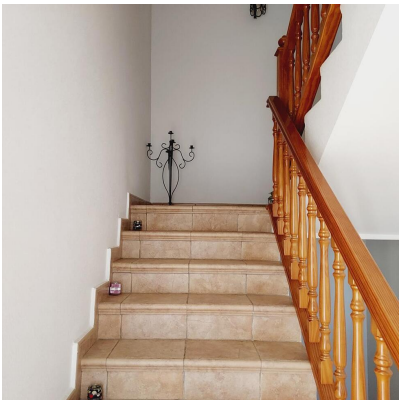

Inmobilienart : Villa
Wohnort : Torrevieja
Schlafzimmer : 6
Badezimmer : 5

Schwimmbad : Gemeinschaft

Bau Fläche : 338 m²
Grund : 580 m²

- Garten
- Terrasse
- Grill
- Waschraum
- Möbliert
- Allzweckraum
- Klimaanlage

Beeindruckende Ausblicke auf die Salinen, Berge und Gartenanlagen, am Fuße des Naturgebiets Las Salinas de TorreviejaMit sechs Schlafzimmern, fünf Badezimmern mit Whirlpool, aufgeteilt auf zwei Etagen, großem Wohnzimmer, separater Küche mit Zugang zum Garten, Waschküche, 21 m² Dachboden im zweiten Stock mit Zugang zum privaten Solarium, Garten mit ca. 580 m², halb -Keller von 135 m2 mit komplettem Badezimmer und zwei Abstellräumen. Alle Schlafzimmer verfügen über Einbauschränke. Außerdem sind im gesamten Haus eine Klimaanlage und Heizkörper vorinstalliert. Das Haus liegt in einer sehr ruhigen Gegend, in der Sie den Verkehr nicht hören können.Und das Beste: Vom Haus aus können Sie beeindruckende Sonnenuntergänge beobachten!BAUJAHR 2002Eigentümergemeinschaft 350 €IBI 831,41 € (Quittung 2021)

contact@s-homes.org www.s-homes.es +34 658 404 467