# 3 Schlafzimmer Apartment in Benidorm

Ref: MLSC448481

**699.000€**

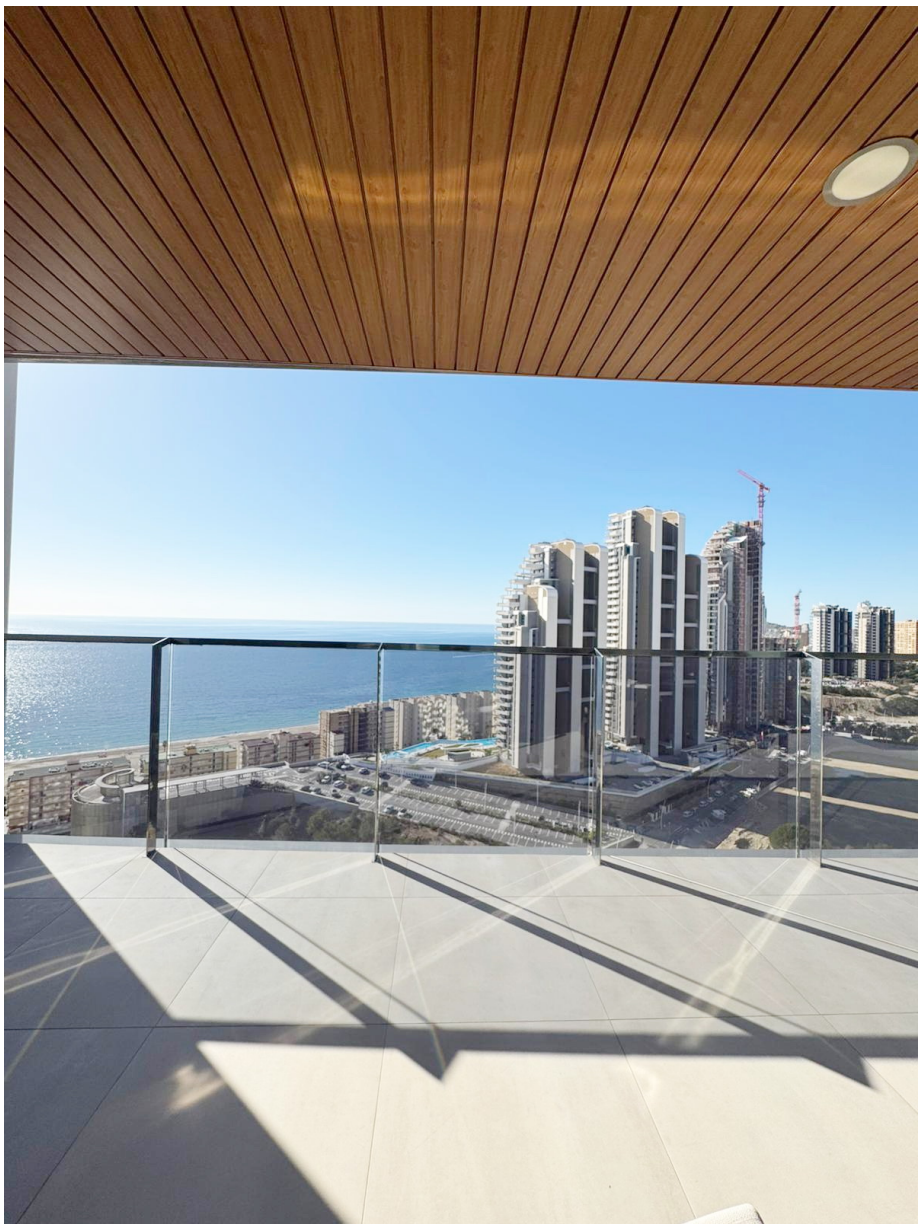

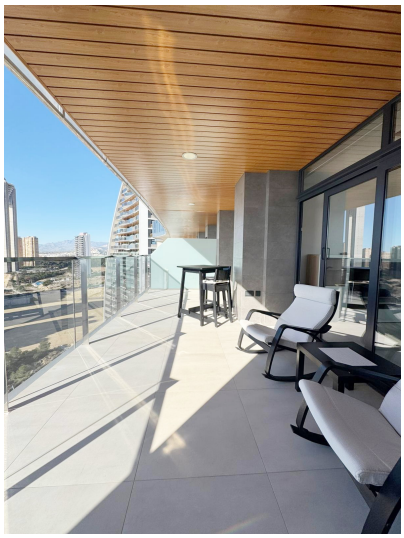

**Inmobilienart :** Apartment

**Wohnort :** Benidorm

**Schlafzimmer :** 3

**Badezimmer :** 2

**Schwimmbad :** Ohne Pool

**Bau Fläche :** 120 m²

- Alarmsystem
- Aufzug
- Klimaanlage
- Zentralheizung
- Allzweckraum
- Garage
- Terrasse

contact@s-homes.org www.s-homes.es +34 658 404 467

Einen Rückzugsort in BenidormGelegen im lebhaften Poniente-Viertel in Benidorm, bietet dieses charmante 120 m² große Apartment den idealen Raum, um das Leben am Meer zu genießen. Mit einem gut erhaltenen Bau und einem Fokus auf Komfort ist diese Immobilie sowohl perfekt für dauerhaftes Wohnen als auch für Urlaubsaufenthalte.Aufteilung und AnnehmlichkeitenDas Apartment verfügt über drei geräumige Schlafzimmer, die für Ruhe und Privatsphäre gestaltet sind. Zwei elegante Badezimmer ergänzen diesen Raum und bieten Funktionalität und Stil. Die moderne und einladende offene Küche fügt sich perfekt in das Wohnzimmer ein und schafft eine ideale soziale Umgebung für Zusammenkünfte.Darüber hinaus sorgen die Klimaanlage und die Heizung für Komfort zu jeder Jahreszeit, während die Südausrichtung ganztägig reichlich Tageslicht bietet.Großzügige GemeinschaftsbereicheEin großer Anreiz dieser Immobilie ist der Zugang zu dem Gemeinschaftspool und einem schönen Garten. Diese Außenbereiche sind perfekt zum Entspannen, für ein gutes Buch oder um Zeit mit Freunden und Familie zu verbringen. Mit einem Concierge-Service und hervorragender Anbindung bietet dieses Gebäude ein hohes Maß an Management für ein komfortables und sorgenfreies Leben.Ausstattung und SicherheitZu den Annehmlichkeiten des Apartments gehören eine Garage, eine offene Terrasse und ein Abstellraum, was eine äußerst geschätzte Stauraumlösung in städtischen Räumen darstellt. Die Immobilie zeichnet sich auch durch ein Alarmsystem, Doppelverglasung und eine Sicherheitstür aus, die ein sicheres und geschütztes Umfeld gewährleisten.Die perfekte LageIn der begehrten Poniente-Gegend gelegen, bietet das Apartment nicht nur spektakuläre Aussichten und eine ruhige Atmosphäre, sondern liegt auch in der Nähe einer Vielzahl von lokalen Dienstleistungen, von Geschäften und Restaurants bis hin zu schönen Stränden. Die gute Anbindung an öffentliche Verkehrsmittel macht diesen Ort zu einer ausgezeichneten Wahl für diejenigen, die Konnektivität schätzen, ohne auf Ruhe verzichten zu müssen.Verpassen Sie nicht die Gelegenheit, Eigentümer dieses außergewöhnlichen Apartments in Benidorm zu werden, wo Komfort, Stil und Lage zu einem perfekten Zuhause verschmelzen. Genießen Sie das Küstenleben, von dem Sie immer geträumt haben, umgeben von dem Besten, was diese großartige Stadt zu bieten hat.