3 Schlafzimmer Villa in La Nucía

Ref: NN8455

485.000€

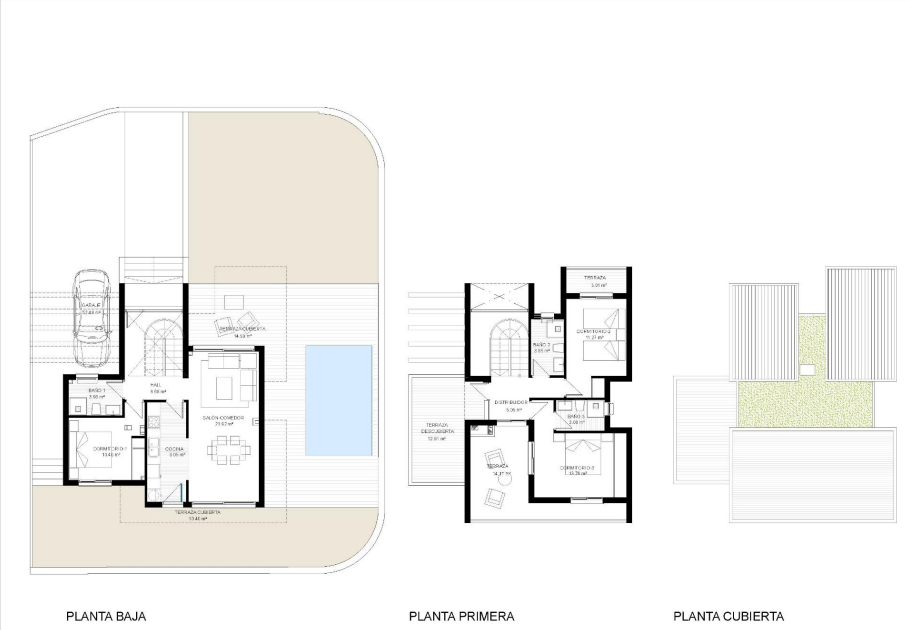

Inmobilienart : Villa

Wohnort : La Nucía

Schlafzimmer : 3

Badezimmer : 3

Schwimmbad : Privat

Bau Fläche : 125 m²

Grund : 297 m²

- Garten
- Klimaanlage
- Erste Strandlinie
- Terrasse

Neue Entwicklung von 7 Villen in La Nucía Entdecken Sie diese atemberaubenden Neubauvillen in La Nucía, die alle über einen privaten Pool und einen Parkplatz verfügen. Diese unabhängigen Villen verfügen über 3 Schlafzimmer und 3 Bäder, verteilt auf zwei Etagen. Im Erdgeschoss befindet sich eines der Schlafzimmer, das leicht zugänglich ist. In der ersten Etage bietet eine 14 m² große Terrasse einen ungehinderten Blick auf die Umgebung und bei einigen Einheiten sogar auf das Meer. Modernes Wohnen in einer privaten und sicheren Gated Community Diese exklusive Wohnanlage ist vollständig eingezäunt, und der Zugang zu den Villen erfolgt über eine Privatstraße, die den Bewohnern ein Höchstmaß an Privatsphäre und Sicherheit garantiert. Jede Villa ist mit modernem Komfort ausgestattet und eignet sich perfekt für ganzjähriges Wohnen oder einen erholsamen Urlaubsaufenthalt. Erstklassige Lage in La Nucía Die Villen befinden sich in einer etablierten Wohngegend von La Nucía und sind von den wichtigsten Einrichtungen des täglichen Lebens umgeben, die das Leben bequem und angenehm machen. Nur 6 km von den beliebten Küstenorten Benidorm und El Albir entfernt, haben die Bewohner leichten Zugang zu schönen Stränden, einer Vielzahl von Unterhaltungsmöglichkeiten und einer lebhaften Gastronomieszene. Nähe zu den wichtigsten Punkten von Interesse Benidorm: 6 km Strand von El Albir: 6 km Flughafen Alicante: 60 km Einkaufszentren: 5 km Golfplätze: 10 km Genießen Sie das mediterrane Klima Mit einem warmen, milden Klima und vielen Sonnentagen das ganze Jahr über ist La Nucía ein idealer Ort, egal ob Sie ein Ferienhaus oder einen dauerhaften Wohnsitz planen. Erleben Sie das Beste der Costa Blanca in diesen wunderschönen Villen, die sowohl für Entspannung als auch für Abenteuer bestens geeignet sind.

contact@s-homes.org www.s-homes.es +34 658 404 467