2 Schlafzimmer Apartment in Estepona

Ref: N8157

644.000€

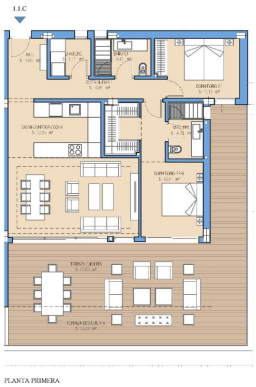

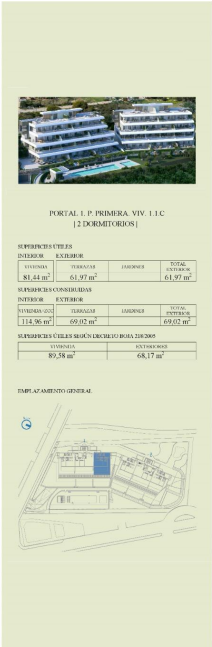

Inmobilienart : Apartment

Schwimmbad : Gemeinschaft

Bau Fläche : 114 m²

Wohnort : Estepona

Schlafzimmer : 2

Badezimmer : 2

- ✔ Gymnasium
- ✔ Aufzug
- ✔ Terrasse
- ✔ Klimaanlage

NEUE WOHNANLAGE IN DER NÄHE VON ESTEPONA Neubau-Wohnanlage in der Gegend von Buenas Noches, der ruhigen und entspannten Enklave Málagas, zwischen Estepona und Casares gelegen. Dieses kleine Dorf, das vielen nicht bekannt ist, hat sich bis jetzt vom Tourismus ferngehalten. Jedes Haus wurde so konzipiert, dass es ein Maximum an Komfort und Raffinesse bietet, von Penthäusern mit großen Terrassen und Solarien bis hin zu Wohnungen im mittleren Stockwerk mit großzügigen Terrassen mit Blick auf das Meer und großen Privatgärten im Erdgeschoss. Das Projekt umfasst einen großen Gartenbereich, der zum Sonnenbaden oder zum Entspannen mit einem Buch einlädt, während Sie den außergewöhnlichen Blick auf das Mittelmeer genießen. Tauchen Sie ein in eine Oase der Entspannung am Pool, wo Sie die warme Sonne und das Klima der Costa del Sol genießen können. Und als ob das noch nicht genug wäre, können sich die zukünftigen Bewohner in dem voll ausgestatteten Fitnessraum fit halten. In dieser Wohnanlage ist das Licht der Protagonist und durchflutet die Terrassen und Gärten und bringt die mediterrane Brise in Ihr Zuhause. Jeder Raum wurde mit den hochwertigsten Ausstattungen konzipiert, wobei jedes Detail sorgfältig ausgewählt wurde, um ein Höchstmaß an Komfort zu bieten. Große Panoramafenster mit Doppelverglasung für eine bessere Wärme- und Schalldämmung, miteinander verbundene Wohnbereiche mit offenem Konzept, mit modernen Geräten ausgestattete Küchen, großformatige Porzellanböden und hochwertige Außenverkleidungen zur Förderung der Energieeffizienz. Nur 550 Meter vom Strand von Estepona entfernt, bietet dieser Komplex mit 24 Wohnungen einen herrlichen Blick auf das Mittelmeer und ein wunderbares Schauspiel aus Licht und Ruhe. Leben Sie den Lebensstil, den Sie verdienen, in dieser Traumlage und machen Sie sich bereit, ein absolutes Erlebnis zu genießen! Die Gegend zeichnet sich durch den Strand Playa de la Galera aus. Er liegt in unmittelbarer Nähe des Strandes Bahía Dorada und ist nach dem Torre de la Galera benannt, der auch Torre de la Sal oder Torre del Salto de la Mora genannt wird und nur wenige Meter entfernt liegt. Aufgrund seiner Lage ist Buenas Noches der ideale Ort, um ein paar Tage zu verbringen und sich zu entspannen und gleichzeitig die Möglichkeit zu haben, Wassersportarten auszuüben oder auf einem der Golfplätze zu spielen, die über die gesamte Küste verteilt sind. Estepona, ein Reiseziel, das vom warmen Wasser des Mittelmeers umspült wird, befindet sich in einer privilegierten Enklave an der Costa del Sol in Andalusien. Es ist ein Ort, der seine Besucher mit seinem einzigartigen Charme und einer perfekten Kombination aus Tradition und Moderne verzaubert. Seine renovierte Altstadt, die als eine der schönsten Andalusiens gilt, bietet dem Touristen die Möglichkeit, in einen echten städtischen Garten einzutauchen, der als "Garten der Costa del Sol" bekannt ist. Die engen weißen Gassen, die mit farbenfrohen, überquellenden Blumenkübeln geschmückt sind, verleihen dem Ort das Flair eines malerischen andalusischen Küstenstädtchens. Estepona hat es geschafft, seine Traditionen und Bräuche zu bewahren und sie in perfekter Harmonie mit seinem modernen und touristischen Erscheinungsbild zu integrieren.

contact@s-homes.org www.s-homes.es +34 658 404 467